



Rendición
de cuentas
2 0 1 7

INDICE

CONTENIDO

NUMERO DE PÁGINA

Misión, Visión, Valores	3
Organigrama	5
Autoridades	6
Resumen Ejecutivo	8
Objetivos de la estrategia Nacional de Desarrollo Y Objetivos Sustentables del Planeta	13
Indicadores de COAAROM en SISMAP	14
Tabla de Presupuesto 2017	15
Ingresos por ventas de Servicio	29
Principales Gastos	31
Usuarios Atendidos	32
Uso de Químicos por mes e inversión en RD\$	35
Gestión de Usuarios centro de tele asistencia	36
Usuarios atendidos por clasificación de solicitudes	37
Inversión por Mini-Proyectos	39
Presupuesto ejecutado por cuentas 2017	40

MISIÓN:

Garantizar la potabilización y distribución del agua con la más alta calidad, preservando este recurso y lograr la cobertura del alcantarillado sanitario de la ciudad, contribuyendo así con resguardar el medio ambiente, mantener una mejora continua y concienciar nuestra área de influencia con el uso adecuado del preciado líquido.

VISION:

Ser una institución pública modelo en el país, logrando la calidad y total cobertura del agua potable y saneamiento en La Romana, manejando los recursos naturales, humano y financieros de forma sostenible y ético, que nos permita contribuir al desarrollo de la población de forma integral.

VALORES CORPORATIVOS:

Vocación de servicio: obliga a los servidores públicos a actuar con equidad y sin discriminación por razones políticas, religión, etnia, posición social y económica, o de otra índole.

Respeto a los Recursos Naturales: consiste en cuidar nuestro medio ambiente y nos compromete a colaborar con el mantenimiento del mismo.

Trabajo en Equipo: es un conjunto de personas que se organizan de una forma determinada para lograr un objetivo común.

Equidad: Cualidad que consiste en dar a cada uno lo que se merece en función de sus méritos o condiciones.

Transparencia: es el valor de mostrar abiertamente el método de gestión de una institución.

OBJETIVOS GENERALES:

Garantizar la producción, potabilización y distribución del agua para la provincia de La Romana y un saneamiento adecuado de las aguas servidas; preservando los recursos naturales y creando una cultura de ahorro de agua en la población.

ORGANIGRAMA DE LA CORPORACIÓN DEL ACUEDUCTO Y ALCANTARILLADO DE LA ROMANA (COAAROM).

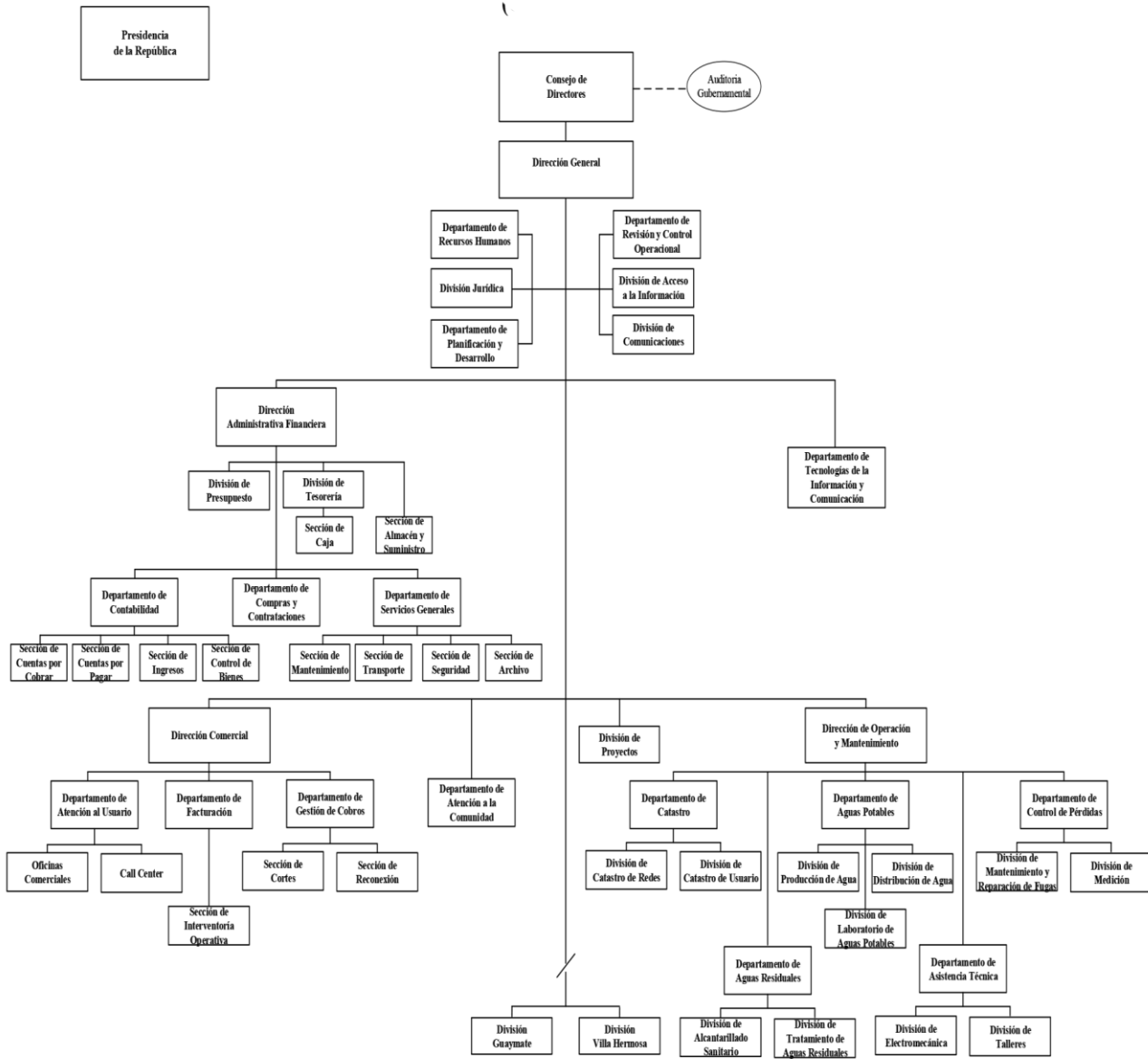

MAXIMAS AUTORIDADES

Foto	Información del funcionario
	<p>Institución: Corporación de Acueducto y Alcantarillado de La Romana Funcionario: Francisco Antonio Micheli Pablo Cargo: Presidente Area: Consejo de Directores Decreto: 90-14 Fecha ingreso: 27/03/2014 Estado: Activo</p>

	<p>Institución: Corporación de Acueducto y Alcantarillado de La Romana Funcionario: Manuel de Jesús Cedeño Cargo: Director General Area: Despacho Decreto: Designación por el Consejo de Directores Fecha ingreso: 02/04/2014 Estado: Activo</p>
---	---

LISTA COMPLETA DE MIEMBOS DEL CONSEJO DE DIRECTORES DE COAROM

- Francisco Antonio Micheli Pablo
- Manuel de Jesús Cedeño
- Freddy Johnson
- Gilberto Cedeño
- José Reyes
- Roberto Martínez Torres
- Teodoro U. Reyes
- Bolívar de la Rosa
- Estela Ozuna.



RESUMEN EJECUTIVO

Durante el 2017, nuestra empresa se ha concentrado en tres Ejes fundamentales: **Mejora de la cobertura y calidad del agua potable, Fortalecimiento institucional y La Reducción en pérdidas físicas y comerciales.** Estos lineamientos generales en consecuencia de las metas presidenciales planificadas en este cuatrienio de agua que vivimos, dando cumplimiento a la visión del señor presidente de La República Dominicana Danilo Medina, de lograr alcanzar el 88% de suministro para el año 2020 y el 100% de cloración. Estos Ejes enlazados con el segundo Eje de **La Estrategia Nacional de Desarrollo 2030**, y muy específicamente con el objetivo 2.5.2. que habla de las garantías al acceso universal a servicios de agua potable y saneamiento, provistas con calidad y eficiencia; así como también los Objetivos 3 y 6 de los **objetivos de desarrollo sustentable de Las Naciones Unidas:** Salud y Bienestar y agua potable y saneamiento.

AUMENTO DE LA COBERTURA, PRESION Y CALIDAD AGUA POTABLE

En 2017 el municipio de **La Romana** termina con la incorporación de los Pozos 10 y 11, para un importante mejora del servicio de agua potable; aumentamos hasta un 60 % la presión en redes de diversos sectores y proyectos, logrando cobertura de agua en la calle las orquídeas de Preconca nueva y en el callejón 4 de villa Nazaret, donde se realizó nuevos empalmes para beneficiar a 50 casas. Ejecutamos proyectos en el Ensanche Sinaí, Residencial Los Carlos y Residencial Don Juan II, donde beneficiamos a 256 familias.

En el Distrito municipal de **Cumayasa** se beneficiaron 326 viviendas y en el Distrito de Caleta 519 familias. El municipio de villa hermosa, se ha visto beneficiado con la incorporación del equipo número 5 del campo de pozos de espinillo, donde aumentamos a 475 galones por minutos el agua potable entregada al sistema actual.

Los trabajos también de nuevas incorporaciones llegaron hasta el municipio de **Guaymate** donde 150 familias fueron conectas a nuestro sistema de pozos subterráneos; en **Guaymate** también se rehabilitó el pozo I con un aumento de capacidad de 250 a 500 galones por minuto, y el pozo número II rehabilitado en su totalidad para beneficio de aumento de presión de agua en más de un 70% en la zona urbana del municipio, cuya población es de **6,227** para un total general en la provincia de beneficiados directos de **15,334** Dominicanos.

FORTALECIMIENTO INSTITUCIONAL

Nos hemos ocupado en las tareas pendientes respecto al **SISTEMA DE MONITOREO DE LA ADMINISTRACION PUBLICA, (SISMAP)** logrando alcanzar un 89% en el indicador de promedio general del barómetro, con ello ocupando el 4to. Lugar de las instituciones del sector agua potable y alcantarillado sanitario de República Dominicana.

Hemos motorizado y ejecutando todas las acciones para ser una entidad modelo, aplicando las herramientas según el modelo **CAF** (Marco común de evaluación) y por esto el 2017 sirvió para relanzar el comité de normas básicas de control interno (**NOBACI**), se ha creado y juramentado posterior a la elección del voto de todos los colaboradores el **COMITÉ DE ETICA DE COAAROM**; creamos el comité mixto de salud y riesgo en el trabajo, (**SISTAP**) en virtud de la resolución 09-2015 del Ministerio de Administración Pública (MAP) y con ello la creación y divulgación de las políticas de seguridad en el

trabajo. Continuando con las acciones de fortalecimiento, aplicamos recientemente la **ENCUESTA DE CLIMA** y lanzaremos a principio del próximo año **LA CARTA COMPROMISO CIUDADANO**.

Para impactar de manera directa y positivamente los recursos de nuestros colaboradores, hicimos solicitud de incorporación de **LA COOP-COAAROM**, una cooperativa de ahorros y crédito, logrando en esta primera etapa hacer miembros a un poco menos del 50% de los servidores públicos de nuestra institución.

En ese sentido organizamos en el mes de noviembre durante dos días, el primer Congreso de Desarrollo Interno CDI 2017, donde todos los servidores de la COAAROM estuvieron la oportunidad de conocer todos planes de mejora, logrando no solo transferir conocimiento, sino, un la integración como un solo cuerpo, para crear un vínculo más fuerte entre todos y resulte en mejor capacidades, mejor clima laboral y un servicio a los usuarios de alta calidad.

Por último, y no menos impórtate, destacar que concluimos la revisión general actualizada y entregamos **EL MANUAL DE FUNCIONES DE LA COAAROM**, herramienta indispensable para la operatividad, teniendo en claro los roles de cada servidor y de la empresa.

REDUCCION DE PERDIDAS FISICAS Y COMERCIALES.

Reducir pérdidas físicas y comerciales es decir: Lograr aprovechar el agua potable, para que sea más eficiente el aprovechamiento de cada metro cúbico de agua que producimos y que la población lo reciba a un menor costo para el estado dominicano, y que el ciudadano pueda pagar el servicio consumido es fácil expresarlo, lograrlo una tarea compleja. Implementamos medidas en diversas áreas en ese sentido, con programas de reparación de fugas, programas de monitoreo de desperdicios con sanciones económicas, campañas de sensibilización para el buen uso del agua y gestión de cobros más eficientes.

En este año fueron corregidas 479 averías en macro y micro redes, para un total de **RD\$ 1, 382,302.66**. (Un millón trescientos ochenta y dos mil, trescientos dos pesos con sesenta y seis centavos) para contribuir a la reducción de estas pérdidas, se instalaron 519 nuevos medidores.

Llevamos a cabo 15 encuentros con igual número de barrios, además 20 encuentros estudiantiles y con iglesias, además uno empresarial, presentando la charla: “**EL VALOR DEL AGUA**”, abordando los costos económicos de gestionar un acueducto, repasando la escasez del recurso agua en el planeta y la necesidad de crear una conciencia sostenible del líquido.

CONCLUSION

Este año 2017 impactamos a más 15 mil dominicanos de manera directa en La provincia, ciudadanos que hoy cuentan con acceso agua potable. Ejecutamos un presupuesto general de **RD\$ 209,845.738**, monto que sobrepasa por vez primera los 200 millones de pesos, con niveles de recaudaciones históricos en 96 millones de pesos. Esto hace de nuestra corporación una empresa pública adulta, pues este año celebramos el décimo noveno aniversario de la creación de **LA COAAROM**.

Contemplamos para el próximo año, promovido por presidencia de La República, un acuerdo de financiamiento con el gobierno de Reino Unido, interesados en apoyarnos con el **Plan maestro de Alcantarillado Sanitario de La Romana**, y segundo: Concluir el gran proyecto del **acueducto de Villa Hermosa**.

EJES ESTRATEGICOS VINCULANTES A NUESTRA PLANIFICACIÓN

OBJETIVO 2.5.2 DE LA ESTRATEGIA NACIONAL DE DESARROLLO 2030

<p>2.5.2 <i>Garantizar el acceso universal a servicios de agua potable y saneamiento, provistos con calidad y eficiencia.</i></p>	<p>2.5.2.1 Desarrollar el marco legal e institucional de las organizaciones responsables del sector agua potable y saneamiento, para garantizar la provisión oportuna y de calidad, así como la gestión eficiente y sostenible del servicio.</p>
	<p>2.5.2.2 Transformar el modelo de gestión de los servicios de agua potable y saneamiento para orientarlo hacia el control de la demanda que desincentive el uso irracional y tome en cuenta el carácter social de los servicios mediante la introducción de mecanismos de educación y sanción.</p>
	<p>2.5.2.3 Desarrollar nuevas infraestructuras de redes que permitan la ampliación de la cobertura de los servicios de agua potable, alcantarillado sanitario y pluvial, tratamiento de aguas servidas y protección del subsuelo, con un enfoque de desarrollo sostenible y con prioridad en las zonas tradicionalmente excluidas.</p>
	<p>2.5.2.4 Garantizar el mantenimiento de la infraestructura necesaria para la provisión del servicio de agua potable y saneamiento y la disposición final de residuos.</p>
	<p>2.5.2.5 Desarrollar una conciencia ciudadana sobre el ahorro, conservación y uso racional del recurso agua y el desecho de los residuos sólidos.</p>
	<p>2.5.2.6 Incentivar la creación de cooperativas para la administración de acueductos rurales de agua potable y de servicios de saneamiento en zonas urbanas o rurales que lo requieran.</p>
	<p>2.5.2.7 Garantizar el suministro adecuado y oportuno de agua potable y el acceso a campañas de saneamiento a poblaciones afectadas por la ocurrencia de desastres.</p>

OBJETIVOS TRES Y SEIS DE LOS OBJETIVOS DE DESARROLLO SUSTENTABLES DEL PLANETA.



INDICADORES DE COAROM EN EL SISTEMA DE MONITOREO DE LA ADMINISTRACION PUBLICA, SISMAP.

INDICADOR POR CLASIFICACION DEL BAROMETRO	%
PLANIFICACION	100
ORGANIZACIÓN DEL TRABAJO	100
GESTION DEL EMPLEO	67
GESTION DE RENDIMIENTO	100
GESTION DE LA COMPENSACION	75
GESTION DEL DESARROLLO	83
GESTION DE LAS RELACIONES HUMANAS Y SOCIALES	95
ORGANIZACIÓN DE LA FUNCION RRHH	100
GESTION DE LA CALIDAD	88
PROMEDIO GENERAL	89

EMPRESA PÚBLICA NO FINANCIERA
Clasificación Econó

6108 - CORPORACIÓN DEL ACUEDUCTO Y ALCANTARILLADO DE LA ROMANA

DENOMINACION		PRESUPUESTO
1.1	Ingresos Corrientes	189,841,738
1.1.3	Ventas de bienes y servicios	96,000,000
1.1.3.2	Ventas de establecimientos de mercado	96,000,000
1.1.6	Transferencias y donaciones corrientes recibidas	93,841,738
1.1.6.2	Transferencias del sector público	93,841,738
1.1.6.2.1	Transferencias del gobierno general	93,841,738
1.1.6.2.1.1	Transferencias del gobierno general nacional	93,841,738
1.2	Ingresos de capital	20,000,000
1.2.4	Transferencias de capital recibidas	20,000,000
1.2.4.2	Transferencias del sector publico	20,000,000
1.2.4.2.1	Transferencias del gobierno general	20,000,000
1.2.4.2.1.1	Transferencias del gobierno general nacional	20,000,000
TOTAL		209,841,738

Fuente: Sistema de Información de la Gestión Financiera

PRESUPUESTO FINANCIERO

2017

ESTRUCTURA PROGRAMÁTICA COAAROM

2017

Capítulo	Subcapítulo	Programa	Nombre	Actividad u Obj	Nombre
6108	01	01	ACTIVIDADES CENTRALES	0001	DIRECCION Y COORDINACION
				0002	ADMINISTRACION Y FINANZAS
6108	01	02	PROYECTOS CENTRALES	N/A	N/A
6108	01	11	ABASTESIMIENTO DE AGUA POTABLE	0001	DIRECCION Y COORDINACION
				0002	PRODUCCION DE AGUA POTABLE
6108	01	12	SANEAMIENTO DE LAS AGUAS RESIDUALES	0001	DIRECCION Y COORDINACION
				0002	RECOLECCION, TRATAMIENTO Y DISPOSICION DE LAS AGUAS RESIDUALES
6108	01	13	ADMINISTRACION COMERCIAL	0001	DIRECCION Y COORDINACION
				0002	GESTION COMERCIAL
6108	01	96	DEUDA PUBLICA Y OTRAS OPERACIONES FINANCIERAS	0001	AMORTIZACION DE LA DEUDA PUBLICA
				0002	INTERESES DE LA DEUDA PUBLICA
6108	01	98	ADMINISTRACION DE CONTRIBUCIONES ESPECIALES	0000	N/A
6108	01	99	ADMINISTRACION DE TRANSFERENCIAS Y ACTIVOS FINANCIEROS	0000	N/A

**MINISTERIO DE HACIENDA
DIRECCION GENERAL DE PRESUPUESTO
(DIGEPRES)**

PRESUPUESTO DE PROYECTOS 2017

CODIGO: 6108 - CORPORACIÓN DE ACUEDUCTO Y ALCANTARILLADO DE LA ROMANA
PROGRAMA: 11 - PRODUCCIÓN DE AGUA POTABLE
PROYECTO: SIST. AGUA POTABLE, VILLA PROGRESO, MUN. V. HERMOSA
ACTIVIDAD: 0051 - CONSTRUCCION SISTEMA DE AGUA POTABLE, VILLA HERMOSA, LA ROMANA, R.D
SNIP: 12533 - SIST. AGUA POTABLE, VILLA PROGRESO, MUN. V. HERMOSA
AÑO: 2016

CÓDIGO OBJETO					DENOMINACIÓN	FUNCIÓN	FUENTE	FONDO	ORGANISMO FINANCIADOR	UBICACIÓN GEOGRAFICA	PRESUPUESTO 2017
TIPO	OBJETO	CUENTA	SUBCTA	AUXILIAR							
2	7										7,000,000.00
2	7	2									7,000,000.00
2	7	2	1	01	Obras Hidráulicas y Sanitarias	413	10	0100	100	080101	7,000,000.00
TOTAL PROYECTO 03											7,000,000.00

Responsable del Registro
y Sello

Responsable del Registro
y Sello

PRESUPUESTO DE GASTO 2017

INSTITUCIÓN: CORPORACIÓN DE ACUEDUCTO Y ALCANTARILLADO DE LA ROMANA
 CODIGO: 6108
 DIRECCIÓN Y COORDINACIÓN
 AÑO: 2017
 PROGRAMA: 01
 ACTIVIDAD: 0001

CÓDIGO OBJETO					DENOMINACIÓN	SUB-FUNCIÓN	FUENTE	FONDO	ORGANISMO FINANCIADOR	UBICACIÓN GEOGRAFICA	PRESUPUESTO 2017
TIPO	OBJETO	CUENTA	SUBCTA	AUXILIAR							
2											22,136,874.00
2	1										22,136,874.00
	1	1	1								12,844,983.00
2	1	1	1	01	Sueldos Fijos	413	10	0100	100	080101	3,845,887.00
2	1	1	1	01	Sueldos Fijos	413	30	9995	102	080101	8,999,096.00
	1	1	2								1,423,898.00
2	1	1	2	01	Sueldos al Personal Contrado e Igualados	413	30	9995	102	080101	1,145,731.00
2	1	1	2	03	Suplencias	413	30	995	102	080101	77,208.00
2	1	1	2	05	Sueldos al Personal Nominal En Periodo Probator	413	30	9995	102	080101	200,959.00
	1	1	4								1,605,339.00
2	1	1	4	01	Sueldo Anual No. 13	413	30	9995	102	080101	1,605,339.00
	1	1	5								1,000,000.00
2	1	1	5	01	Prestaciones Económicas	413	30	9995	102	080101	1,000,000.00
	1	2	2								1,963,195.00
2	1	2	2	01	Compensación por Gastos de Alimentación	413	30	9995	102	080101	128,696.00
2	1	2	2	02	Compensación por Horas Extraordinarias	413	30	9995	102	080101	223,499.00
2	1	2	2	08	Compensación Especiales	413	30	9995	102	080101	1,136,000.00
2	1	2	2	09	Bono Por Desempeño	413	30	9995	102	080101	150,000.00
2	1	2	3		Especialismo	413	30	9995	102	080101	325,000.00
	1	3									539,185.00
2	1	3	1	01	Dietas en el País	413	30	9995	102	080101	437,845.00
2	1	3	1	02	Dietas en el exterior	413	30	9995	102	080101	101,340.00
	1	3	2								226,423.00
2	1	3	2	01	Gastos de Representación en el País	413	30	9995	102	080101	226,423.00
	1	5	1								1,202,591.00
2	1	5	1	01	Contribuciones al Seguro de Salud	413	30	9995	102	080101	1,202,591.00
	1	5	2								1,194,967.00
2	1	5	2	01	Contribuciones al Seguro Pensiones	413	30	9995	102	080101	1,194,967.00
	1	5	3								136,293.00
2	1	5	3	01	Contribuciones al Seguro de Riesgo Laboral	413	30	9995	102	080101	136,293.00
TOTAL ACTIVIDAD 0001											22,136,874.00
Firma Responsable y Sello de la Institucion						Firma Responsable y Sello de la Institucion					

PRESUPUESTO DE GASTO 2017

INSTITUCION: CORPORACION DE ACUEDUCTO Y ALCANTARILLADO DE LA ROMANA

CODIGO: 6108

AÑO: 2017

PROGRAMA: 01

ACTIVIDAD: 0002

CÓDIGO OBJETO					DENOMINACIÓN	FUNCION	FUENTE	FONDO	ORGANISMO FINANCIADOR	UBICACION GEOGRAFICA	DEVENGADO
TIPO	OBJETO	CUENTA	SUBCTA	AUXILIAR							
											39,479,730.00
2	2	1	2	01	Servicio Telefono De Larga Distancia	413	30	9995	102	080101	552,583.00
											86,083.00
2	2	1	3		Telefono Local	413	30	9995	102	080101	86,083.00
											27,434,692.00
2	2	1	6	02	Energia No Cortable	413	10	0100	100	080101	27,434,692.00
											23,220.00
2	2	1	7	02	Agua	413	30	9995	102	080101	23,220.00
											840,000.00
2	2	2	1	01	Publicidad y propaganda	413	30	9995	102	080101	840,000.00
											23,393.00
2	2	2	2	01	Impresión y Encuadernacion	413	30	9995	102	080101	23,393.00
											104,017.00
2	2	5	8	01	Otros Alquileres	413	30	9995	102	080101	104,017.00
											601,272.00
2	2	6	3	01	Seguro de Personas	413	30	9995	102	080101	601,272.00
											95,382.00
2	2	6	9		Otros Seguros	413	30	9995	102	080101	95,382.00
											817,604.00
2	2	7	1	01	Obras Menores en Edificaciones	413	30	9995	102	080101	817,604.00
											1,093,227.00
2	2	7	2	02	Mantenimiento y Reparación de Equipos para Computación	413	30	9995	102	080101	308,254.00
2	2	7	2	06	Mantenimiento y Reparación de Equipos de Transporte, Tracción y E	413	30	9995	102	080101	784,973.00
											17,459.00
2	2	8	4	01	Servicios Funerarios y Gastos Conexos	413	30	9995	102	080101	17,459.00
											81,665.00
2	2	8	5	02	Lavanderia	413	30	9995	102	080101	81,665.00
											1,034,909.00
2	2	8	6	01	Eventos Generales	413	30	9995	102	080101	252,583.00
2	2	8	6	02	Festividades	413	30	9995	102	080101	750,000.00
2	2	8	6	03	Actuaciones Deportivas	413	30	9995	102	080101	32,326.00
											2,831,141.00
2	2	8	7	03	Servicios de Contabilidad y Auditoria	413	30	9995	102	080101	669,414.00
2	2	8	7	06	Otros Servicios Profesionales	413	30	9995	102	080101	2,161,727.00
											160,155.00
2	2	8	9	05	Otros Gastos Operativos de Instituciones Empresariales	413	30	9995	102	080101	160,155.00
											972,213.00
2	3	1	1	01	Alimentos y Bebidas Para Personas	413	30	9995	102	080101	972,213.00
											238,273.00
2	3	2	2	01	Acabados Textiles	413	30	9995	102	080101	238,273.00
											39,618.00
2	3	3	2		Papel de Escritorio	413	30	9995	102	080101	39,618.00
											150,000.00
2	3	5	3	01	Llantas y Neumáticos	413	30	9995	102	080101	150,000.00
											1,192,197.00
2	3	7	1		Combustible y Lubricantes	413	30	9995	102	080101	83,621.00
2	3	7	1	01	Gasolina	413	30	9995	102	080101	818,079.00
2	3	7	1	04	Gas GLP	413	30	9995	102	080101	290,497.00
											300,000.00
2	3	9	2	01	Útiles de Escritorio, Oficina, Informática y de Enseñanza	413	30	9995	102	080101	300,000.00
											445,005.00
2	6	1	1	01	Muebles de Oficina y Estanteria	413	30	9995	102	080101	445,005.00
											327,000.00
2	6	1	3	01	Equipos de Computo	413	30	9995	102	080101	327,000.00
											18,622.00
2	6	6	1	01	Equipo De Defensa	413	30	9995	102	080101	18,622.00
TOTAL ACTIVIDAD 0002											39,479,730.00
TOTAL PROGRAMA 01											61,616,604.00

Responsable del Registro y Sello

Firma Responsable y Sello de la Institucion

PRESUPUESTO DE GASTO 2017

INSTITUCION: **CORPORACION DE ACUEDUCTO Y ALCANTARILLADO DE LA ROMANA**

CODIGO: 6108

PRODUCCION DE AGUA POTABLE

AÑO: 2017

PROGRAMA: 11

ACTIVIDAD: 0002

CÓDIGO OBJETO					DENOMINACIÓN	FUNCION	FUENTE	FONDO	ORGANISMO FINANCIADOR	UBICACION GEOGRAFICA	DEVENGADO
TIPO	OBJETO	CUENTA	SUBCTA	AUXILIAR							
2											
2	2										47,854,930.00
	2	1	2								473,306.00
2	2	1	2	01	Servicios Telefónicos de Larga Distancia	413	30	9995	102	080101	222,201.00
2	2	1	3	01	Telefono local	413	30	9995	102	080101	251,105.00
	2	1	6								27,434,692.00
2	2	1	6	02	Energia No Cortable	413	10	0100	100	080101	27,434,692.00
	2	2	2								155,963.00
2	2	2	2	01	Impresión y Encuadernación	413	30	9995	102	080101	155,963.00
	2	4	2								102,000.00
2	2	4	2	01	Fletes	413	30	9995	102	080101	102,000.00
	2	5	3								146,968.00
2	2	5	3	01	Alquileres de Maquinarias y Equipo	413	30	9995	102	080101	146,968.00
	2	5	4								48,921.00
2	2	5	4	01	Alquileres de Equipos de Transporte, Tracción	413	30	9995	102	080101	48,921.00
	2	6	9								601,272.00
2	2	6	9	01	Otros Seguros	413	30	9995	102	080101	601,272.00
	2	7									1,321,257.00
2	2	7	1	01	Obras Menores En Edificaciones	413	30	9995	102	080101	907,562.00
2	2	7	1	02	Servicios Generales De Mant. Y Reparacion	413	30	9995	102	080101	413,695.00
	2	7	2								2,371,844.00
2	2	7	2	01	Mantenimiento y Reparación de Bienes Muebles	413	30	9995	102	080101	145,036.00
2	2	7	2	04	Mantenimiento y Reparación de Equipos Sanitarios	413	30	9995	102	080101	912,316.00
2	2	7	2	06	Mantenimiento y Reparación de Equipos de Tracción	413	30	9995	102	080101	1,314,492.00
	2	8	5								20,528.00
2	2	8	5	02	Lavanderia	413	30	9995	102	080101	20,528.00
	2	8	6								274,121.00
2	2	8	6	01	Eventos Generales	413	30	9995	102	080101	274,121.00
	2	8	7								2,500,000.00
2	2	8	7	06	Otros Servicios Tecnicos	413	30	9995	102	080101	2,500,000.00
	2	8	6								51,685.00
2	2	8	9	05	Otros Gastos Operativos De Inst. Empresariales	413	30	9995	102	080101	51,685.00
	3	1	1								287,162.00
2	3	1	1	01	Alimentos y Bebidas Para Personas	413	30	9995	102	080101	287,162.00
	3	2	2								286,019.00
2	3	2	2	01	Acabados Textiles	413	30	9995	102	080101	286,019.00
	3	5	3								350,000.00
2	3	5	3	01	Llantas y Neumáticos	413	30	9995	102	080101	350,000.00
	3	7	1								5,191,050.00
2	3	7	1	01	Gasolina	413	30	9995	102	080101	2,729,367.00
2	3	7	1	02	Gasoil	413	30	9995	102	080101	1,906,367.00
2	3	7	1	04	Gas GLP	413	30	9995	102	080101	418,211.00
2	3	7	1	06	Lubricantes	413	30	9995	102	080101	137,105.00
	3	7	2								6,093,757.00
2	3	7	2	01	Productos Químicos y Conexos	413	30	9995	102	080101	6,093,757.00
	3	9	8								144,385.00
2	3	9	8	01	Otros Repuestos y Accesorios Menores	413	30	9995	102	080101	144,385.00
TOTAL ACTIVIDAD 0002											47,854,930.00
TOTAL PROGRAMA 11											76,742,062.00

PRESUPUESTO DE GASTO 2017

INSTITUCIÓN: CORPORACIÓN DE ACUEDUCTO Y ALCANTARILLADO DE LA ROMANA

CODIGO: 6108

DIRECCIÓN Y COORDINACIÓN

AÑO: 2017

PROGRAMA: 11

ACTIVIDAD: 0001

CÓDIGO OBJETO					DENOMINACIÓN	SUB-FUNCIÓN	FUENTE	FONDO	ORGANISMO FINANCIADOR	UBICACIÓN GEOGRAFICA	PRESUPUESTO 2017
TIPO	OBJETO	CUENTA	SUBCTA	AUXILIAR							
2											
2	1										28,887,132.00
	1	1	1								19,499,537.00
2	1	1	1	01	Sueldos Fijos	413	10	0100	100	080101	3,845,887.00
2	1	1	1	01	Sueldos Fijos	413	30	9995	102	080101	14,948,822.00
2	1	1	1	05	Incentivos y Escalafón	413	30	9995	102	080101	200,000.00
2	1	1	2	02	Sueldos Al Personal Contratado	413	30	9995	102	080101	504,828.00
	1	1	4								1,605,339.00
2	1	1	4	01	Sueldo Anual No. 13	413	30	9995	102	080101	1,605,339.00
	1	1	5								562,079.00
2	1	1	5	01	Prestaciones Económicas	413	30	9995	102	080101	562,079.00
	1	2	2								2,336,990.00
2	1	2	2	02	Compensación por Horas Extraordinarias	413	30	9995	102	080101	1,166,660.00
2	1	2	2	05	Compensación Servicios de Seguridad	413	30	9995	102	080101	320,330.00
2	1	2	2	09	Bono Por Desempeño	413	30	9995	102	080101	350,000.00
2	1	2	3		Especialismo	413	30	9995	102	080101	500,000.00
	1	3	1								27,011.00
2	1	3	1	01	Dietas en el País	413	30	9995	102	080101	27,011.00
	1	5	1								2,295,932.00
2	1	5	1	01	Contribuciones al Seguro de Salud	413	30	9995	102	080101	2,295,932.00
	1	5	2								2,286,847.00
2	1	5	2	01	Contribuciones al Seguro Pensiones	413	30	9995	102	080101	2,286,847.00
	1	5	3								273,397.00
2	1	5	3	01	Contribuciones al Seguro de Riesgo Laboral	413	30	9995	102	080101	273,397.00
TOTAL ACTIVIDAD 0001											28,887,132.00

Firma Responsable y Sello de la Institucion

Firma Responsable y Sello de la Institucion

PRESUPUESTO DE GASTO 2017

INSTITUCIÓN: CORPORACIÓN DE ACUEDUCTO Y ALCANTARILLADO DE LA ROMANA

CODIGO: 6108

DIRECCIÓN Y COORDINACIÓN

AÑO: 2017

PROGRAMA: 13

ACTIVIDAD: 0001

CÓDIGO OBJETO					DENOMINACIÓN	SUB-FUNCIÓN	FUENTE	FONDO	ORGANISMO FINANCIADOR	UBICACIÓN GEOGRAFICA	PRESUPUESTO 2017
TIPO	OBJETO	CUENTA	SUBCTA	AUXILIAR							
2											
2	1										23,179,197.00
	1	1	1								18,215,421.00
2	1	1	1	01	Sueldos Fijos	413	10	0100	100	080101	3,845,888.00
2	1	1	1	01	Sueldos Fijos	413	30	9995	102	080101	12,515,533.00
2	1	1	1	05	Incentivos y Escalafón	413	30	9995	102	080101	1,854,000.00
	1	1	4								1,605,338.00
2	1	1	4	01	Sueldo Anual No. 13	413	30	9995	102	080101	1,605,338.00
	1	1	5								322,786.00
2	1	1	5	01	Prestaciones Económicas	413	30	9995	102	080101	322,786.00
	1	2	2								511,504.00
2	1	2	2	02	Compensación por Horas Extraordinar	413	30	9995	102	080101	136,434.00
2	1	2	2	04	Prima de Transporte	413	30	9995	102	080101	25,070.00
2	1	2	2	09	Bono Por Desempeño	413	30	9995	102	080101	150,000.00
2	1	2	3		Especialismo	413	30	9995	102	080101	200,000.00
	1	5	1								1,191,605.00
2	1	5	1	01	Contribuciones al Seguro de Salud	413	30	9995	102	080101	1,191,605.00
	1	5	2								1,189,903.00
2	1	5	2	01	Contribuciones al Seguro Pensiones	413	30	9995	102	080101	1,189,903.00
	1	5	3								142,640.00
2	1	5	3	01	Contribuciones al Seguro de Riesgo La	413	30	9995	102	080101	142,640.00
TOTAL ACTIVIDAD 0001											23,179,197.00

Firma Responsable y Sello de la Institucion

Firma Responsable y Sello de la Institucion

PRESUPUESTO DE GASTO 2017

INSTITUCION: CORPORACION DE ACUEDUCTO Y ALCANTARILLADO DE LA ROMANA
 CODIGO: 6108
 GESTION COMERCIAL
 AÑO: 2017
 PROGRAMA: 13
 ACTIVIDAD: 0002

CÓDIGO OBJETO					DENOMINACIÓN	FUNCION	FUENTE	FONDO	ORGANISMO FINANCIADOR	UBICACION GEOGRAFICA	DEVENGADO
TIPO	OBJETO	CUENTA	SUBCTA	AUXILIAR							
2											
2	2										32,076,661.00
	2	1	3								386,654.00
2	2	1	3	01	Telefono Local	413	30	9995	102	080101	386,654.00
2	2										
	2	1	6								27,434,692.00
2	2	1	6	02	Energia No Cortable	413	10	0100	100	080101	27,434,692.00
	2	1	7								11,610.00
2	2	1	7	02	Agua	413	30	9995	102	080101	11,610.00
	2	2	2								76,963.00
2	2	2	2	01	Impresión y Encuadernación	413	30	9995	102	080101	76,963.00
	2	5	1								228,540.00
2	2	5	1	01	Alquileres y Rentas de Edificios y Loca	413	30	9995	102	080101	228,540.00
	2	5	4								477,077.00
2	2	5	4	01	Alquileres de Equipos de Transporte, T	413	30	9995	102	080101	477,077.00
	2	7	1								590,480.00
2	2	7	1	01	Obras Menores en Edificaciones	413	30	9995	102	080101	590,480.00
	2	7	2								749,980.00
2	2	7	2	02	Mantenimiento y Reparación de Equipo	413	30	9995	102	080101	265,005.00
2	2	7	2	06	Mantenimiento y Reparación de Equipo	413	30	9995	102	080101	484,975.00
	2	8	6								498,697.00
2	2	8	6	02	Festividades	413	30	9995	102	080101	498,697.00
2	3										
	3	1	1								131,264.00
2	3	1	1	01	Alimentos y Bebidas Para Personas	413	30	9995	102	080101	131,264.00
	3	2	2								275,708.00
2	3	2	2	01	Acabados Textiles	413	30	9995	102	080101	275,708.00
	3	7	1								971,996.00
2	3	7	1	01	Gasolina	413	30	9995	102	080101	800,000.00
2	3	7	1	02	Gasoil	413	30	9995	102	080101	98,960.00
2	3	7	1	04	Gas GLP	413	30	9995	102	080101	73,036.00
	6	1	3								243,000.00
2	6	1	3	01	Equipo De Computo	413	30	9995	102	080101	243,000.00
TOTAL ACTIVIDAD 0002											32,076,661.00
TOTAL PROGRAMA 13											55,255,858.00

Responsable del Registro
y Sello

Firma Responsable y Sello de la Institucion

PRESUPUESTO DE GASTO 2017

INSTITUCIÓN: CORPORACIÓN DE ACUEDUCTO Y ALCANTARILLADO DE LA ROMANA

CODIGO: 6108

ADMINISTRACIÓN DE CONTRIBUCIONES ESPECIALES

AÑO: 2017

PROGRAMA: 98

ACTIVIDAD: 0000

CÓDIGO OBJETO					DENOMINACIÓN	FUNCION	FUENTE	FONDO	ORGANISMO FINANCIADOR	UBICACION GEOGRAFICA	PRESUPUESTO 2017
TIPO	OBJETO	CUENTA	SUBCTA	AUXILIAR							
2	4										227,214.00
	4	1	2								227,214.00
2	4	1	2	02	Ayudas y Donaciones Ocasionales a Hogares y Personas	4.5.10	30	9995	102	080101	227,214.00
TOTAL PROGRAMA 98											22,721.00
TOTAL GENERAL											213,841,738.00

Responsable del Registro
y Sello

Firma Responsable y
Sello de la Institucion

**MINISTERIO DE HACIENDA
DIRECCION GENERAL DE PRESUPUESTO
(DIGEPRES)**

PRESUPUESTO DE PROYECTOS 2017

CODIGO: 6108 - CORPORACIÓN DE ACUEDUCTO Y ALCANTARILLADO DE LA ROMANA

PROGRAMA: 11 - PRODUCCIÓN DE AGUA POTABLE

PROYECTO: EQUIP. 10,000 MEDIDORES SECTOR URBANO

ACTIVIDAD: 0051 - CONSTRUCCION SISTEMA DE AGUA POTABLE, VILLA HERMOSA, LA ROMANA, R.D

SNIP: 12518 - EQUIP. 10,000 MEDIDORES SECTOR URBANO

AÑO: 2016

CÓDIGO OBJETO					DENOMINACIÓN	FUNCIÓN	FUENTE	FONDO	ORGANISMO FINANCIADOR	UBICACIÓN GEOGRAFICA	PRESUPUESTO 2017
TIPO	OBJETO	CUENTA	SUBCTA	AUXILIAR							
2	7										4,000,000.00
2	7	2									4,000,000.00
2	7	2	1	01	Obras Hidráulicas y Sanitarias	413	10	0100	100	080101	4,000,000.00
TOTAL PROYECTO 03											4,000,000.00

Responsable del Registro
y Sello

Responsable del Registro
y Sello

MINISTERIO DE HACIENDA
DIRECCION GENERAL DE PRESUPUESTO
(DIGEPRES)

PRESUPUESTO DE PROYECTOS 2017

CODIGO: 6108 - CORPORACIÓN DE ACUEDUCTO Y ALCANTARILLADO DE LA ROMANA
PROGRAMA: 11 - PRODUCCIÓN DE AGUA POTABLE
PROYECTO: AMPL. REDES VILLA CAOBA, PROVINCIA LA ROMANA, R.D.
ACTIVIDAD: 0051 - CONSTRUCCION SISTEMA DE AGUA POTABLE, VILLA HERMOSA, LA ROMANA, R.D.
SNIP: 5802 - AMPL. REDES VILLA CAOBA, PROVINCIA LA ROMANA, R.D.
AÑO: 2016

CÓDIGO OBJETO					DENOMINACIÓN	FUNCIÓN	FUENTE	FONDO	ORGANISMO O FINANCIADOR	UBICACIÓN GEOGRAFICA	PRESUPUESTO 2017
TIPO	OBJETO	CUENTA	SUBCCTA	AUXILIAR							
2	7										6,000,000.00
2	7	2									6,000,000.00
2	7	2	1	01	Obras Hidráulicas y Sanitarias	413	10	0100	100	080101	6,000,000.00
TOTAL PROYECTO 03											6,000,000.00

Responsable del Registro
y Sello

Responsable del Registro
y Sello

**MINISTERIO DE HACIENDA
DIRECCION GENERAL DE PRESUPUESTO
(DIGEPRES)**

PRESUPUESTO DE PROYECTOS 2017

CODIGO: 6108 - CORPORACIÓN DE ACUEDUCTO Y ALCANTARILLADO DE LA ROMANA

PROGRAMA: 11 - PRODUCCIÓN DE AGUA POTABLE

PROYECTO: AMPL. REDES VILLA ZORRILLA, PROVINCIA LA ROMANA, R.D.

ACTIVIDAD: 0051 - CONSTRUCCION SISTEMA DE AGUA POTABLE, VILLA HERMOSA, LA ROMANA, R.D

SNIP: 5628 - AMPL. REDES VILLA ZORRILLA, PROVINCIA LA ROMANA, R.D.

AÑO: 2016

CÓDIGO OBJETO					DENOMINACIÓN	FUNCIÓN	FUENTE	FONDO	ORGANISMO FINANCIADOR	UBICACIÓN GEOGRAFICA	PRESUPUESTO 2017
TIPO	OBJETO	CUENTA	SUBCTA	AUXILIAR							
2	7										3,000,000.00
2	7	2									3,000,000.00
2	7	2	1	01	Obras Hidráulicas y Sanitarias	413	10	0100	100	080101	3,000,000.00
TOTAL PROYECTO 03											3,000,000.00

Responsable del Registro
y Sello

Responsable del Registro
y Sello

MINISTERIO DE HACIENDA
DIRECCION GENERAL DE PRESUPUESTO
(DIGEPRES)

PRESUPUESTO DE PROYECTOS 2017

CODIGO: 6108 - CORPORACIÓN DE ACUEDUCTO Y ALCANTARILLADO DE LA ROMANA

PROGRAMA: 11 - PRODUCCIÓN DE AGUA POTABLE

PROYECTO: SIST. AGUA POTABLE, VILLA PROGRESO, MUN. V. HERMOSA

ACTIVIDAD: 0051 - CONSTRUCCION SISTEMA DE AGUA POTABLE, VILLA HERMOSA, LA ROMANA, R.D

SNIP: 12533 - SIST. AGUA POTABLE, VILLA PROGRESO, MUN. V. HERMOSA

AÑO: 2016

CÓDIGO OBJETO					DENOMINACIÓN	FUNCIÓN	FUENTE	FONDO	ORGANISMO FINANCIADOR	UBICACIÓN GEOGRAFICA	PRESUPUESTO 2017
TIPO	OBJETO	CUENTA	SUBCTA	AUXILIAR							
2	7										7,000,000.00
2	7	2									7,000,000.00
2	7	2	1	01	Obras Hidráulicas y Sanitarias	413	10	0100	100	080101	7,000,000.00
TOTAL PROYECTO 03											7,000,000.00

Responsable del Registro
y Sello

Responsable del Registro
y Sello

CONSOLIDADO DE GASTO POR PROGRAMA Y ACTIVIDAD

INSTITUCION: CORPORACION DE ACUEDUCTO Y ALCANTARILLADO DE LA ROMANA

CODIGO: 6108

AÑO: 2017

IMPUTACION PRESUPUESTARIA						PRESUPUESTO 2016
PROG.	SUB PROG.	PROY.	ACT./OBRA	UB. GEOG.	FUNC.	
01	00	00	0001	080101	4.1.3	22,136,874.00
			0002	080101	4.1.3	39,479,730.00
						61,616,604.00
11	00	00	0001	080101	4.1.3	28,887,132.00
			0002	080101	4.1.3	47,854,930.00
		12518	0051	080101	4.1.3	4,000,000.00
		5802	0051	080101	4.1.3	6,000,000.00
		5628	0051	080101	4.1.3	3,000,000.00
		12533	0051	080101	4.1.3	7,000,000.00
						96,742,062.00
13	00	00	0001	080101	4.1.3	23,179,197.00
			0002	080101	4.1.3	32,076,661.00
						55,255,858.00
98	00	00	0000	080101	4.5.10	227,214.00
						227,214.00
TOTAL GENERAL						213,841,738.00
Responsable del Registro						Responsable del Registro
y Sello						y Sello

PRESUPUESTO DE INGRESOS 2017

INSTITUCION: CORPORACION DE ACUEDUCTO Y ALCANTARILLADO DE LA ROMANA

CODIGO: 6108

AÑO: 2017

CLASIFICACION DE INGRESOS				DENOMINACION				FUENTE	FONDO	ORGANISMO FINANCIADOR	INST. OTORGANTE	PRESUPUESTO 2017
TIPO	CONCEPTO	CTA	SUB-CTA	AUX.								
1	4	1			TRANSFERENCIAS CORRIENTES	10	0100	100	0207		113,841,738.00	
1	4	1	2		TRANSFERENCIAS/PORTACIONES RECIBIDAS DEL GOBIERNO CENTRAL NACIONAL	10	0100	100	0207		93,841,738.00	
1	4	1	2	1	DEL GOBIERNO CENTRAL NACIONAL	10	0100	100	0207		93,841,738.00	
1	4	2			TRANSFERENCIA DE CAPITAL	10	0100	100	0207		20,000,000.00	
1	4	2	2		TRANSFERENCIAS/PORTACIONES RECIBIDAS DEL GOBIERNO CENTRAL NACIONAL	10	0100	100	0207		20,000,000.00	
1	4	2	2	1	DEL GOBIERNO CENTRAL NACIONAL	10	100	100	0207		20,000,000.00	
1	5	2	2	03	OTROS INGRESOS	30	9995	102	0000		100,000,000.00	
1	5	2	2	03	VENTA DE SERVICIOS DEL ESTADO	30	9995	102	0000		100,000,000.00	
1	5	2	2	03	VENTA DE AGUA Y SANIAMIENTO	30	9995	102	0000		100,000,000.00	
TOTAL DE INGRESOS											213,841,738.00	
<div style="display: flex; justify-content: space-between;"> Responsable del Registro Y Sello Responsable del Registro Y Sello </div>												

**INGRESOS POR VENTA DE
SERVICIOS ULTIMOS 4 AÑOS**

Años	Ingresos RD\$	No. De pagos
2014	62,544,082.83	120.615
2015	76,796,279.00	135.038
2016	83,618,201.00	127.559
2017	96,253,271.50	135,000

INGRESOS POR MES VENTA AGUA AÑO 2017 EN RD\$

Enero	7,036,447.00
Febrero	6,178,956.00
Marzo	7,706,140.00
Abril	6,569,873.00
Mayo	7,069,343.00
Junio	8,316,663.00
Julio	9,140,680.00
Agosto	9,503,498.00
Septiembre	8,525,354.00
Octubre	8,621,729.00
Noviembre	8,012,460.00
Diciembre	9,572,128.50
TOTAL	96,253,271.50

VENTAS DE SERVICIOS DE AGUA POTABLE ULTIMOS 4 AÑOS

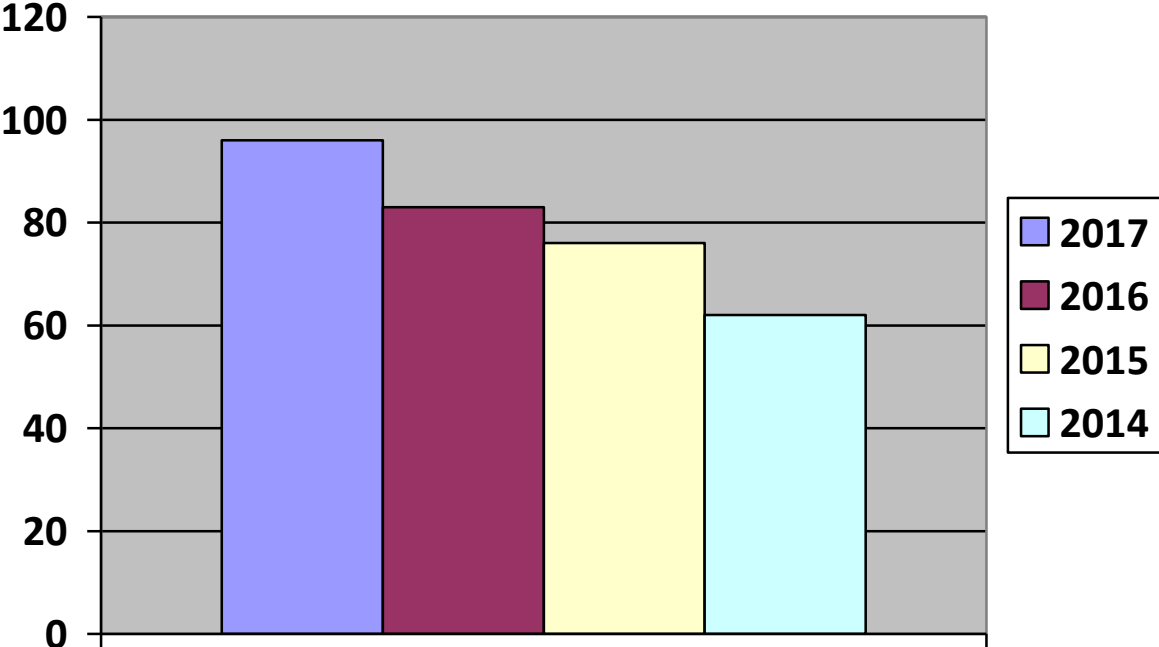

Referente al año 2014, COAAROM experimentó crecimiento de más de un 33% en las recaudaciones por concepto de venta del servicio de agua potable, y un 13 % respecto al 2016.

PRINCIPALES GASTOS POR RENGLON 2017

CONCEPTOS	MONTO EN RD\$
PAGO ENERGIA ELECTRICA	82,304.08
REMUNERACIONES SALARIAL	64,289,028
SEGURIDAD SOCIAL Y RIESGO LABORAL	8,532,131.00
QUIMICOS	9,005.283.50
MATERIALES Y SUMINISTROS	6,991,959.00
TALLER DE MECANICA VEHICULOS	3,726,043.00

EL PAGO DE LA ENERGIA ELECTRICA NO CORTABLE, REPRESENTA CASI EL 40% DE NUESTRO PRESUPUESTO ANUAL

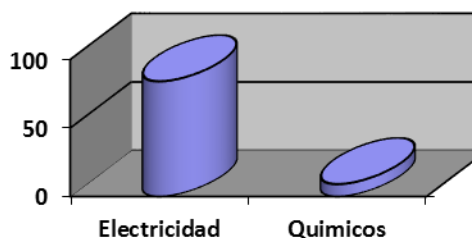

USUARIOS CASOS ATENDIDOS DURANTE 2017

Fugas y/o averias	479
Acometidas	121
Empalmes	2
Cartas por desperdicio	198
Reparación de pavimento y acera	186
No llega agua	957
No llega agua no procedente	102
Reparación fuga medidas	176
Medidores instalados	519
Total de procesos	2,740

El uso de medidores contribuye al adecuado manejo del agua potable. En los inmuebles donde se instalan, las demás casas de esas calles y sectores, experimentan un aumento significativo de la presión y disponibilidad del líquido en redes.

AVERIAS Y FUGAS ATENDIDAS POR MES 2017

AVERIAS Y FUGAS ATENDIDAS POR MES 2017													
Mes	Cantidad	24"	20"	16"	12"	10"	8"	6"	4"	3"	2"	1/2" - 1½"	Costo de reparación (RD\$)
Enero	39	0	0	1	0	0	1	0	0	8	5	23	\$ 89,041.27
Febrero	51	0	0	1	0	0	0	3	1	7	1	38	\$ 107,267.91
Marzo	29	0	0	4	0	0	2	0	7	5	1	10	\$ 43,463.52
Abril	41	0	0	1	0	0	3	6	2	8	2	19	\$ 88,638.14
Mayo	56	0	0	0	0	0	2	0	3	10	5	36	\$ 120,484.28
Junio	40	0	0	1	1	1	0	1	3	10	2	21	\$ 150,866.65
Julio	54	2	0	2	0	0	5	3	0	6	3	36	\$ 394,283.95
Agosto	53	0	0	0	0	1	1	6	1	7	2	35	\$ 137,958.22
Septiembre	50	0	1	0	0	0	1	0	1	5	0	42	\$ 121,929.33
Octubre	52	0	0	0	0	0	1	0	1	10	1	39	\$ 164,650.11
Noviembre	14	0	0	0	0	0	1	0	3	0	0	10	\$ 43,719.28
Total	479	2	1	10	1	2	17	19	22	76	22	309	\$ 1,462,302.66

CONSUMO DE POLIMERO EN PLANTA DE TRATAMIENTO AGUA POTABLE

MESES	Consumo de polímero 2017 de 600 Lbs./CU)	(tanques	Precio por unidad (RD \$)	Sub-Total(RD \$)
Enero	45		10,345.50	465,547.50
Febrero	5		10,345.50	51,727.50
Marzo	24		10,345.50	248,292.00
Abril	96		10,345.50	993,168.50
Mayo	25		10,345.50	258,637.50
Junio	12.5		10,345.50	129,318.75
Julio	75		10,345.50	775,912.50
Agosto	50		10,345.50	517,275.00
Septiembre	109		10,345.50	1,127,659.50
Octubre	65		10,345.50	672,457.50
NOVIEMBRE	65		10,345.50	672.457.50
*DICIEMBRE	66		10,345.50	682,803.00
Total General	637.5			6,590.083.50

*El mes de diciembre es proyectado según historico de consumo.

USO DE POLI CLORURO DE ALUMINIO POR MES

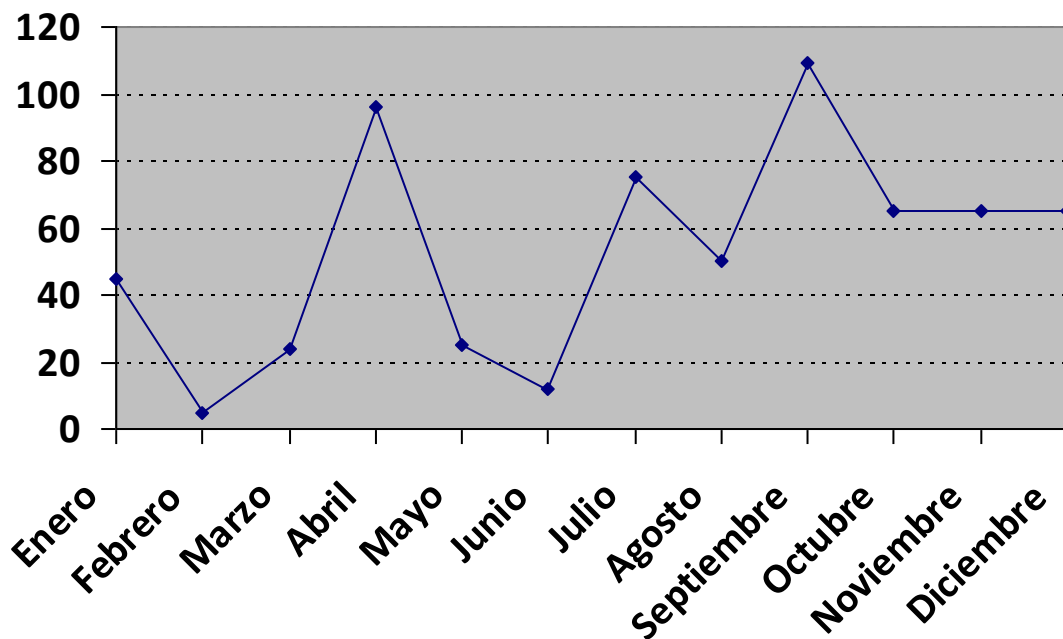

¿QUE SON LOS POLIMEROS?

Los polímeros son **poli cloruro de aluminio**, coagulante inorgánico a base de sales de aluminio polimerizadas, es ampliamente utilizado en un sinnúmero de procesos industriales.

El **poli cloruro de aluminio** es utilizado principalmente para remover color y materia coloidal en sistemas acuosos, plantas potabilizadoras, clarificación de efluentes. En definitiva, usamos el polímero para reducir la turbiedad del agua tomada en el río Chavón.

USO DE CLORO EN PLANTA

CONSUMO DE CLORO PARA LA POTABILIZACION DEL AGUA			
MESES	Consumo de Cloro-Gas 2017 (tanques de 2,000 Lbs./CU)	Precio por unidad (RD \$)	Sub-Total(RD \$)
Enero	4	34,500.00	138,000.00
Febrero	4	34,500.00	138,000.00
Marzo	4	34,500.00	138,000.00
Abril	8	34,500.00	275,000.00
Mayo	6	34,500.00	207,000.00
Junio	7	34,500.00	241,500.00
Julio	7	34,500.00	241,500.00
Agosto	3	34,500.00	103,500.00
Septiembre	8	34,500.00	275,000.00
Octubre	5	34,500.00	172,500.00
Noviembre	6	34,500.00	207,000.00
*Diciembre	8	34,500.00	275,000.00
Total General	70	34,500.00	2,415,000.00

GESTION USUARIOS VIA CENTRO TELE ASISTENCIA

MES	LLAMADAS REALIZADAS
ENERO	1,620
FEBRERO	1,644
MARZO	1,652
ABRIL	1,636
MAYO	1,760
JUNIO	1,695
JULIO	1,672
AGOSTO	2,338
SEPTIEMBRE	2,234
OCTUBRE	2,302
NOVIEMBRE	1620
*DICIEMBRE	1,855
TOTAL DE LLAMADAS	22,030

*Promedio de llamada mensuales

Las llamadas realizadas, sirven de soporte para lograr el éxito obtenido en las recaudaciones mensuales. Las llamadas de quejas y solicitudes están tabuladas en el cuadro de acciones atendidas que aparecen en la página 39.

ACCIONES EJECUTADAS SEGÚN SOLICITUDES USUARIOS ATENDIDOS

SOLICITUD	CANTIDAD
FUGAS Y/O AVERIAS	479
DOBLE FACTURACION	32
BAJA PRESION	72
REEVALUACION DE TARIFAS	108
SOLICITUD DE ACOMETIDA	372
ACOMETIDAS CONSTRUIDAS	121
INDEPENDIZACION	25
EMPALMES	2
CARTAS POR DESPERDICIO	198
REPARACION DE PAVIMENTO & ACERA	186
NO LLEGA AGUA	957
NO LLEGA AGUA NO PROCEDENTE	102
REPARACION FUGAS MEDIDAS	176
MEDIDORES INSTALADOS	519
ESTADO DEL MEDIDOR	144
ALTO CONSUMO	48
REAPERTURA DE SERVICIOS	192
CANCELACION	152
SOLICITUD DESCUENTOS	636
SOLICITUD DE DESCUENTOS POR RAZONES ECONOMICAS	108
PREDIO DESAHIBITADO	24
CONVENIO DE PAGOS	264
Total de procesos	4,917

Las cartas por desperdicios son acciones que buscan reducir las pérdidas físicas con sanciones administrativas para crear conciencia en el usuario para el buen uso del agua potable

PROYECTOS EJECUTADOS DE MEJORA DEL SERVICIO

Proyectos	Número de beneficiados directos
Preconca vieja callejón 4, villa Nazaret	175
Residencial Romana Ensanche Sinaí Los Carlos Don Juan II	869
Municipio Villa Hermosa	5,078
Distrito de Caleta	1,817
Distrito de Cumayasa	1,141
Municipio de Guaymate	6,227
Total en la provincia	15,334

PRESUPUESTO EJECUTADO POR CUENTAS 2017



"Año de la Atención Integral a la Primera Instancia"

Viceministerio de Planificación y Desarrollo

Dirección General de Planificación y Sistema de Salud

Formulario Ingresos y Gastos de las Corporaciones de Acueducto y Alcantarillado

Enero-Diciembre 2017

Nombre de la Institución _____

COAAROM

Balance Inicial de la cta recaudo:

Dirección _____ C/DR.FER
RY, LAS
PIEDRAS

Balance inicial de la cta de fondo general:

No.Telefono _____
809-550-8088

Ingresos por recaudo Trimestral Recibido :
*Transferencia de aporte corriente:
Proyectos de Inversión de capital:
Aporte extraordinario*

Nombre del Director(A) _____ ARQ. MANUEL DE JESUS CEDEÑO

Correo Electrónico _____ coaarom@coaarom.gob.do

1					2	3				
Código					Descripción Gasto por Cuenta	Ventas por Servicios	Tranferencias	Proyectos de Inversión		Total
Tipo	Objeto	Cuenta	Sub-Cuenta	Auxiliar				Contrapartidas	Recursos Externos	
2					Gastos	149,692,432.00	10,731,612.00	20,000,000.00	0.00	180,424,044.00
2	1				Remuneraciones y Contribuciones	60,911,087.00	0.00	0.00	0.00	60,911,087.00
2	1	1			Remuneraciones	46,317,263.00	0.00	0.00	0.00	46,317,263.00
2	1	1	1		Remuneraciones al personal fijo	39,247,868.00	0.00	0.00	0.00	39,247,868.00
2	1	1	1	0	Sueldos fijos	38,585,432.00	0.00	0.00	0.00	38,585,432.00
2	1	1	1	0	Sueldos a medicos	0.00	0.00	0.00	0.00	0.00
2	1	1	1	0	Ascensos a militares	0.00	0.00	0.00	0.00	0.00
2	1	1	1	0	Nuevas plazas maestros	0.00	0.00	0.00	0.00	0.00
2	1	1	1	0	Incentivos y escalafón	662,436.00	0.00	0.00	0.00	662,436.00
2	1	1	1	0	Nuevas Plazas a Medicos	0.00	0.00	0.00	0.00	0.00
2	1	1	2		Remuneraciones al personal con carácter transitorio	1,311,408.00	0.00	0.00	0.00	1,311,408.00

2	1	1	2	0	Sueldos al personal contratado y/o igualado	1,218,354.00	0.00	0.00	0.00	1,218,354.00
2	1	1	2	0	Sueldos de personal nominal	21,948.00	0.00	0.00	0.00	21,948.00
2	1	1	2	0	Suplencias	13,427.00	0.00	0.00	0.00	13,427.00
2	1	1	2	0	Sueldos al personal por servicios especiales	57,679.00	0.00	0.00	0.00	57,679.00
2	1	1	2	0	Sueldo al personal nominal en período probatorio	0.00	0.00	0.00	0.00	0.00
2	1	1	2	0	Jornales	0.00	0.00	0.00	0.00	0.00
2	1	1	2	0	Sobrejornales	0.00	0.00	0.00	0.00	0.00
2	1	1	3		Sueldos al personal fijo en trámite de pensiones	0.00	0.00	0.00	0.00	0.00
2	1	1	4		Sueldo Anual No.13	4,134,764.00	0.00	0.00	0.00	4,134,764.00
2	1	1	5		Prestaciones Economicas	1,623,223.00	0.00	0.00	0.00	1,623,223.00
2	1	1	5	0	Prestaciones Economicas	1,623,223.00	0.00	0.00	0.00	1,623,223.00
2	1	1	5	0	Pago de porcentaje por desvinculación de cargo	0.00	0.00	0.00	0.00	0.00
2	1	1	5	0	Prestacion laboral por desvinculación	0.00	0.00	0.00	0.00	0.00
2	1	1	5	0	Proporcion de vacaciones no disfrutadas	0.00	0.00	0.00	0.00	0.00
2	1	2			Sobresueldos	2,269,835.00	0.00	0.00	0.00	2,269,835.00
2	1	2	1		Primas por antigüedad	0.00	0.00	0.00	0.00	0.00
2	1	2	2		Compensación	2,269,835.00	0.00	0.00	0.00	2,269,835.00
2	1	2	2	0	Compensación por gastos de alimentación	0.00	0.00	0.00	0.00	0.00
2	1	2	2	0	Compensación por horas extraordinarias	980,335.00	0.00	0.00	0.00	980,335.00
2	1	2	2	0	Pago de horas extraordinarias, Horas extraordinarias fin de año (Reglamento 523-09)	0.00	0.00	0.00	0.00	0.00
2	1	2	2	0	Prima de transporte	0.00	0.00	0.00	0.00	0.00
2	1	2	2	0	Compensación servicios de Seguridad	613,500.00	0.00	0.00	0.00	613,500.00
2	1	2	2	0	Compensación por resultados	0.00	0.00	0.00	0.00	0.00
2	1	2	2	0	Compensación por distancia	0.00	0.00	0.00	0.00	0.00
2	1	2	2	0	Compensaciones especiales	676,000.00	0.00	0.00	0.00	676,000.00
2	1	2	2	0	Bono por desempeño	0.00	0.00	0.00	0.00	0.00
2	1	2	2	1	Beneficio , Acuerdo de desempeños institucionales (Reglamento 423-12)	0.00	0.00	0.00	0.00	0.00
2	1	2	3		Especialismos	0.00	0.00	0.00	0.00	0.00
2	1	3			Dietas y Gastos de Representación	1,122,661.00	0.00	0.00	0.00	1,122,661.00

2	1	3	1		Dietas	549,161.00	0.00	0.00	0.00	549,161.00
	1	3	1	0	Dietas en el país	549,161.00	0.00	0.00	0.00	549,161.00
2	1	3	1	0	Dietas en el exterior	0.00	0.00	0.00	0.00	0.00
2	1	3	2		Gastos de representación	573,500.00	0.00	0.00	0.00	573,500.00
	1	3	2	0	Gastos de representación en el país	573,500.00	0.00	0.00	0.00	573,500.00
2	1	3	2	0	Gastos de representación en el exterior	0.00	0.00	0.00	0.00	0.00
2	1	4			Gratificaciones y Bonificaciones	782,500.00	0.00	0.00	0.00	782,500.00
2	1	4	1		Bonificaciones	779,500.00	0.00	0.00	0.00	779,500.00
2	1	4	2		Otras Gratificaciones y Bonificaciones	3,000.00	0.00	0.00	0.00	3,000.00
2	1	4	2	0	Bono escolar	0.00	0.00	0.00	0.00	0.00
2	1	4	2	0	Gratificaciones por pasantías	0.00	0.00	0.00	0.00	0.00
2	1	4	2	0	Gratificaciones por aniversario de institución	3,000.00	0.00	0.00	0.00	3,000.00
2	1	4	2	0	Otras Gratificaciones.	0.00	0.00	0.00	0.00	0.00
2	1	5			Contribuciones a la Seguridad Social y Riesgo Laboral	10,418,828.00	0.00	0.00	0.00	10,418,828.00
2	1	5	1		Contribuciones al seguro de salud	4,901,315.00	0.00	0.00	0.00	4,901,315.00
2	1	5	2		Contribuciones al seguro de pensiones	4,949,197.00	0.00	0.00	0.00	4,949,197.00
2	1	5	3		Contribuciones al seguro de riesgo laboral	568,316.00	0.00	0.00	0.00	568,316.00
2	1	5	4		Contribuciones al plan de retiro complementario	0.00	0.00	0.00	0.00	0.00
2	2				Contrataciones de Servicios	63,557,204.00	0.00	0.00	0.00	63,569,915.00
2	2	1			Servicios Básicos	49,398,372.00	0.00	0.00	0.00	49,398,372.00
2	2	1	1		Radiocomunicación	0.00	0.00	0.00	0.00	0.00
2	2	1	2		Servicios telefónico de larga distancia	976,356.00	0.00	0.00	0.00	976,356.00
2	2	1	3		Teléfono local	727,704.00	0.00	0.00	0.00	727,704.00
2	2	1	4		Telefax y correos	0.00	0.00	0.00	0.00	0.00
2	2	1	5		Servicio de internet y televisión por cable	303,053.00	0.00	0.00	0.00	303,053.00
2	2	1	6		Electricidad	47,113,171.00	0.00	0.00	0.00	47,113,171.00
	2	1	6	\		0.00	0.00	0.00	0.00	0.00
2	2	1	6	0	Energía eléctrica	47,113,171.00	0.00	0.00	0.00	47,113,171.00
2				0	Electricidad no cortable					
2	2	1	7		Agua	278,088.00	0.00	0.00	0.00	278,088.00
2	2	1	8		Recolección de residuos	0.00	0.00	0.00	0.00	0.00

				sólidos					
2	2	2		Publicidad Impresión y Encuadernación	1,221,422.00	0.00	0.00	0.00	1,221,422.00
2	2	2	1	Publicidad y propaganda	408,825.00	0.00	0.00	0.00	408,825.00
2	2	2	2	Impresión y encuadernación	812,597.00	0.00	0.00	0.00	812,597.00
2	2	3		Viáticos	832,140.00	0.00	0.00	0.00	832,140.00
2	2	3	1	Viáticos dentro del país	307,116.00	0.00	0.00	0.00	307,116.00
2	2	3	2	Viáticos fuera del país	525,024.00	0.00	0.00	0.00	525,024.00
2	2	4		Transporte y Almacenaje	572,228.00	0.00	0.00	0.00	572,228.00
2	2	4	1	Pasajes	135,821.00	0.00	0.00	0.00	135,821.00
2	2	4	2	Fletes	167,549.00	0.00	0.00	0.00	167,549.00
2	2	4	3	Almacenaje	254,058.00	0.00	0.00	0.00	254,058.00
2	2	4	4	Peaje	14,800.00	0.00	0.00	0.00	14,800.00
2	2	5		Alquileres y Rentas	2,017,335.00	0.00	0.00	0.00	2,030,046.00
2	2	5	1	Alquileres y rentas de edificios y locales	163,990.00	0.00	0.00	0.00	163,990.00
2	2	5	2	Alquileres de equipos de producción	1,808.00	0.00	0.00	0.00	1,808.00
2	2	5	3	Alquileres de maquinarias y equipos	38,237.00	0.00	0.00	0.00	50,948.00
2	2	5	3	0 Alquiler de equipo educacional	3,306.00	0.00	0.00	0.00	3,306.00
2	2	5	3	1 Alquiler de equipo para computación	0.00	0.00	0.00	0.00	0.00
2	2	5	3	2 Alquiler de equipo de comunicación	38,237.00	0.00	0.00	0.00	38,237.00
2	2	5	3	3 Alquiler de equipo de oficina y muebles	9,405.00	0.00	0.00	0.00	9,405.00
2	2	5	3	4 Alquiler de equipos sanitarios y de laboratorios	0.00	0.00	0.00	0.00	0.00
2	2	5	4	5 Alquileres de equipos de transporte, tracción y elevación	1,725,844.00	0.00	0.00	0.00	1,725,844.00
2	2	5	5	Alquiler de tierras	19,045.00	0.00	0.00	0.00	19,045.00
2	2	5	6	Alquileres de terrenos	0.00	0.00	0.00	0.00	0.00
2	2	5	7	Alquileres de equipos de construcción y movimiento de tierras	0.00	0.00	0.00	0.00	0.00
2	2	5	8	Otros alquileres	68,411.00	0.00	0.00	0.00	68,411.00
2	2	6		Seguros	847,845.00	0.00	0.00	0.00	847,845.00
2	2	6	1	Seguro de bienes inmuebles e infraestructura	144,856.00	0.00	0.00	0.00	144,856.00
2	2	6	2	Seguro de bienes muebles	94,073.00	0.00	0.00	0.00	94,073.00
2	2	6	3	Seguros de personas	381,700.00	0.00	0.00	0.00	381,700.00
2	2	6	4	Seguros de la producción	0.00	0.00	0.00	0.00	0.00

				agrícola					
2	2	6	5	Seguros sobre infraestructuras	47,869.00	0.00	0.00	0.00	47,869.00
	2	6	6	Seguros sobre bienes de dominio públicos.	0.00	0.00	0.00	0.00	0.00
2	2	6	7	Seguros sobre bienes históricos y culturales.	0.00	0.00	0.00	0.00	0.00
2	2	6	8	Seguros sobre inventarios de bienes de consumos.	0.00	0.00	0.00	0.00	0.00
2	2	6	9	Otros seguros.	179,347.00	0.00	0.00	0.00	179,347.00
2	2	7		Servicios de Conservación, Reparaciones Menores e Instalaciones Temporales	6,287,134.00	0.00	0.00	0.00	6,287,134.00
	2	7	1	Contratación de Obras Menores	417,747.00	0.00	0.00	0.00	417,747.00
2	2	7	1	0 Obras menores en edificaciones	198,645.00	0.00	0.00	0.00	198,645.00
2	2	7	1	0 Servicios especiales de mantenimiento y reparación	0.00	0.00	0.00	0.00	0.00
2	2	7	1	0 Limpieza, desmalezamiento de tierras y terrenos	0.00	0.00	0.00	0.00	0.00
2	2	7	1	0 Mantenimiento y reparación de obras civiles en instalaciones varias	0.00	0.00	0.00	0.00	0.00
2	2	7	1	0 Obras en bienes de dominio público	219,102.00	0.00	0.00	0.00	219,102.00
2	2	7	1	6 Instalaciones eléctricas	0.00	0.00	0.00	0.00	0.00
2	2	7	1	0 Servicios de pintura y derivados con fin de higiene y embellecimiento	0.00	0.00	0.00	0.00	0.00
2	2	7	2	Reparaciones de maquinarias y equipos	5,869,387.00	0.00	0.00	0.00	5,869,387.00
2	2	7	2	0 Mantenimiento y reparación de equipo de oficina y muebles	382,650.00	0.00	0.00	0.00	382,650.00
2	2	7	2	0 Mantenimiento y reparación de equipo para computación	6,153.00	0.00	0.00	0.00	6,153.00
2	2	7	2	0 Mantenimiento y reparación de equipo educacional	0.00	0.00	0.00	0.00	0.00
2	2	7	2	0 Mantenimiento y reparación de equipos sanitarios y de laboratorio	688,106.00	0.00	0.00	0.00	688,106.00
2	2	7	2	0 Mantenimiento y reparación de equipo de comunicación	0.00	0.00	0.00	0.00	0.00
2	2	7	2	0 Mantenimiento y reparación de equipos de transporte, tracción y elevación	4,792,478.00	0.00	0.00	0.00	4,792,478.00

2	2	7	3		Instalaciones temporales	0.00	0.00	0.00	0.00	0.00
2	2	8			Otros Servicios No Personales	2,380,728.00	0.00	0.00	0.00	2,380,728.00
2	2	8	1		Gastos judiciales	36,000.00	0.00	0.00	0.00	36,000.00
2	2	8	2		Comisiones y gastos bancarios	0.00	0.00	0.00	0.00	0.00
2	2	8	3		Servicios sanitarios médicos y veterinarios	0.00	0.00	0.00	0.00	0.00
2	2	8	4		Servicios funerarios y gastos conexos	27,685.00	0.00	0.00	0.00	27,685.00
2	2	8	5		Fumigación, lavandería, limpieza e higiene	64,645.00	0.00	0.00	0.00	64,645.00
2	2	8	5	0	Fumigación	1,943.00	0.00	0.00	0.00	1,943.00
2	2	8	5	1	Lavandería	19,267.00	0.00	0.00	0.00	19,267.00
2	2	8	5	2	Limpieza e higiene	66,586.00	0.00	0.00	0.00	66,586.00
2	2	8	6	3	Organización de eventos y festividades	348,326.00	0.00	0.00	0.00	348,326.00
2	2	8	6	0	Eventos generales	194,048.00	0.00	0.00	0.00	194,048.00
2	2	8	6	1	Festividades	15,000.00	0.00	0.00	0.00	15,000.00
2	2	8	6	2	Actuaciones deportivas	77,128.00	0.00	0.00	0.00	77,128.00
2	2	8	6	3	Actuaciones artísticas	62,150.00	0.00	0.00	0.00	62,150.00
2	2	8	7	4	Servicios Técnicos y Profesionales	384,587.00	0.00	0.00	0.00	384,587.00
2	2	8	7	0	Estudios de ingeniería, arquitectura, investigaciones y análisis de factibilidad	79,932.00	0.00	0.00	0.00	79,932.00
2	2	8	7	1	Servicios jurídicos	0.00	0.00	0.00	0.00	0.00
2	2	8	7	2	Servicios de contabilidad y auditoría	190,000.00	0.00	0.00	0.00	190,000.00
2	2	8	7	3	Servicios de capacitación	81,655.00	0.00	0.00	0.00	81,655.00
2	2	8	7	4	Servicios de informática y sistemas computarizados	0.00	0.00	0.00	0.00	0.00
2	2	8	7	5	Otros servicios técnicos profesionales	33,000.00	0.00	0.00	0.00	33,000.00
2	2	8	7	6						

2	2	8	8		Impuestos, derechos y tasas	1,258,139.00	0.00	0.00	0.00	1,258,139.00
2	2	8	8	0	Impuestos	1,258,139.00	0.00	0.00	0.00	1,258,139.00
2	2	8	8	1	Derechos	0.00	0.00	0.00	0.00	0.00
2	2	8	8	2	Tasas	0.00	0.00	0.00	0.00	0.00
2	2	8	8	3						
2	2	8	9		Otros gastos operativos	261,346.00	0.00	0.00	0.00	261,346.00
2	2	8	9	0	Intereses devengados internos por instituciones financieras.	0.00	0.00	0.00	0.00	0.00
2	2	8	9	1	Intereses devengados externos por instituciones financieras	0.00	0.00	0.00	0.00	0.00
2	2	8	9	2	Premios de Billetes y Quinielas de la Loteria Nacional	0.00	0.00	0.00	0.00	0.00
2	2	8	9	3	Otros gastos por indemnizaciones y compensaciones	0.00	0.00	0.00	0.00	0.00
2	2	8	9	4	Otros gastos operativos de Instituciones empresariales.	261,346.00	0.00	0.00	0.00	261,346.00
2	2	8	9	5						
2	3				Materiales y Suministros	24,022,702.00	0.00	0.00	0.00	24,022,702.00
2	3	1			Alimentos y Productos Agroforestales	1,610,373.00	0.00	0.00	0.00	1,610,373.00
2	3	1	1		Alimentos y bebidas para personas	1,597,434.00	0.00	0.00	0.00	1,597,434.00
2	3	1	1	0	Alimentos y bebidas para personas	1,597,434.00	0.00	0.00	0.00	1,597,434.00
2	3	1	1	1	Desayuno escolar	0.00	0.00	0.00	0.00	0.00
2	3	1	1	2						
2	3	1	2		Alimentos para animales	11,646.00	0.00	0.00	0.00	11,646.00
2	3	1	3		Productos agroforestales y pecuarios	1,293.00	0.00	0.00	0.00	1,293.00
2	3	1	3	0	Productos pecuarios	0.00	0.00	0.00	0.00	0.00
2	3	1	3	1	Productos agrícolas	0.00	0.00	0.00	0.00	0.00
2	3	1	3	2	Productos forestales	1,293.00	0.00	0.00	0.00	1,293.00
2	3	1	3	3						
2	3	1	4		Madera, corcho y sus manufacturas	0.00	0.00	0.00	0.00	0.00
2	3	2			Textiles y Vestuarios	230,693.00	0.00	0.00	0.00	230,693.00
2	3	2	1		Hilados y telas	600.00	0.00	0.00	0.00	600.00

2	3	2	2	Acabados textiles	7,952.00	0.00	0.00	0.00	7,952.00
2	3	2	3	Prendas de vestir	211,293.00	0.00	0.00	0.00	211,293.00
2	3	2	4	Calzados	10,848.00	0.00	0.00	0.00	10,848.00
2	3	3		Productos de Papel, Carton e Impresos	131,058.00	0.00	0.00	0.00	131,058.00
2	3	3	1	Papel de escritorio	0.00	0.00	0.00	0.00	0.00
2	3	3	2	Productos de papel y cartón	40,440.00	0.00	0.00	0.00	40,440.00
2	3	3	3	Productos de artes gráficas	46,296.00	0.00	0.00	0.00	46,296.00
2	3	3	4	Libros, revistas y periódicos	3,088.00	0.00	0.00	0.00	3,088.00
2	3	3	5	Textos de enseñanza	0.00	0.00	0.00	0.00	0.00
2	3	3	6	Especies timbrados y valoradas	41,234.00	0.00	0.00	0.00	41,234.00
2	3	4		Productos Farmaceuticos	5,985.00	0.00	0.00	0.00	5,985.00
2	3	4	1	Productos medicinales para uso humano	5,985.00	0.00	0.00	0.00	5,985.00
2	3	4	2	Productos medicinales para uso veterinario	0.00	0.00	0.00	0.00	0.00
2	3	5		Productos de Cuero, Caucho y Plasticos	1,366,708.00	0.00	0.00	0.00	1,366,708.00
2	3	5	1	Cueros y pieles	0.00	0.00	0.00	0.00	0.00
2	3	5	2	Artículos de cuero	0.00	0.00	0.00	0.00	0.00
2	3	5	3	Llantas y neumáticos	327,714.00	0.00	0.00	0.00	327,714.00
2	3	5	4	Artículos de caucho	23,165.00	0.00	0.00	0.00	23,165.00
2	3	5	5	Artículos de plástico	1,015,829.00	0.00	0.00	0.00	1,015,829.00
2	3	6		Productos de Minerales, Metalicos y No Metalicos	2,019,428.00	0.00	0.00	0.00	2,019,428.00
2	3	6	1	Productos de cemento, cal, asbesto, yeso y arcilla	17,197.00	0.00	0.00	0.00	17,197.00
2	3	6	1	Productos de cemento	17,197.00	0.00	0.00	0.00	17,197.00
2	3	6	1	Productos de cal	0.00	0.00	0.00	0.00	0.00
2	3	6	1	Productos de asbestos	0.00	0.00	0.00	0.00	0.00
2	3	6	1	Productos de yeso	0.00	0.00	0.00	0.00	0.00
2	3	6	1	Productos de arcilla y derivados	0.00	0.00	0.00	0.00	0.00
2	3	6	2	Productos de vidrio, loza y porcelana	0.00	0.00	0.00	0.00	0.00
2	3	6	2	Productos de vidrio	0.00	0.00	0.00	0.00	0.00
2	3	6	2	Productos de loza	0.00	0.00	0.00	0.00	0.00

	3	6	2	\	Productos de porcelana	0.00	0.00	0.00	0.00	0.00
2				0						
	3	6	3	3	Productos metálicos y sus derivados	1,825,383.00	0.00	0.00	0.00	1,825,383.00
2										
	3	6	3	\	Productos ferrosos	129,786.00	0.00	0.00	0.00	129,786.00
2				0						
	3	6	3	\	Productos no ferrosos	0.00	0.00	0.00	0.00	0.00
2				1						
	3	6	3	\	Estructuras metálicas acabadas	738,884.00	0.00	0.00	0.00	738,884.00
2				0						
	3	6	3	\	Herramientas menores	124,649.00	0.00	0.00	0.00	124,649.00
2				0						
	3	6	3	\	Productos de hojalata	0.00	0.00	0.00	0.00	0.00
2				0						
	3	6	3	\	Accesorios de metal	832,064.00	0.00	0.00	0.00	832,064.00
2				0						
	3	6	4	6	Minerales	176,848.00	0.00	0.00	0.00	176,848.00
2										
	3	6	4	\	Minerales metalíferos	0.00	0.00	0.00	0.00	0.00
2				0						
	3	6	4	\	Petróleo crudo	0.00	0.00	0.00	0.00	0.00
2				1						
	3	6	4	\	Carbon mineral	0.00	0.00	0.00	0.00	0.00
2				0						
	3	6	4	\	Piedra, arcilla y arena	176,848.00	0.00	0.00	0.00	176,848.00
2				0						
	3	6	4	\	Productos aislantes	0.00	0.00	0.00	0.00	0.00
2				0						
	3	6	4	\	Productos abrasivos	0.00	0.00	0.00	0.00	0.00
2				0						
	3	6	4	\	Otros minerales	0.00	0.00	0.00	0.00	0.00
2				0						
	3	6	9	7	Otros Productos Minerales no metálicos	0.00	0.00	0.00	0.00	0.00
2										
	3	6	9	0	Otros Productos Minerales no metálicos	0.00	0.00	0.00	0.00	0.00
2				1						
	3	7			Combustibles, Lubricantes, Productos Químicos y Conexos	15,765,871.00	0.00	0.00	0.00	15,765,871.00
2										
	3	7	1	\	Combustibles y lubricantes	5,782,195.00	0.00	0.00	0.00	5,782,195.00
2										
	3	7	1	\	Gasolina	3,279,845.00	0.00	0.00	0.00	3,279,845.00
2				0						

	3	7	1	1	Gasoil	1,869,505.00	0.00	0.00	0.00	1,869,505.00
2				0						
	3	7	1	2	Kerosén	0.00	0.00	0.00	0.00	0.00
2				0						
	3	7	1	3	Gas GLP	340,566.00	0.00	0.00	0.00	340,566.00
2				0						
	3	7	1	4	Aceites y Grasas	292,279.00	0.00	0.00	0.00	292,279.00
2				0						
	3	7	1	5	Lubricantes	0.00	0.00	0.00	0.00	0.00
2				0						
	3	7	1	6	Gas Natural	0.00	0.00	0.00	0.00	0.00
2				6						
2	3	7	2		Productos químicos y conexos	9,983,676.00	0.00	0.00	0.00	9,983,676.00
	3	7	2	0	Productos explosivos y Pirotecnia	2,518,790.00	0.00	0.00	0.00	2,518,790.00
2				1						
	3	7	2	0	Productos Fotoquímicos	0.00	0.00	0.00	0.00	0.00
2				2						
	3	7	2	0	Productos Químicos de uso Personal	7,353,040.00	0.00	0.00	0.00	7,353,040.00
2				3						
	3	7	2	0	Abonos y Fertilizantes	0.00	0.00	0.00	0.00	0.00
2				4						
	3	7	2	0	Insecticidas, Fumigantes y Otros	16,003.00	0.00	0.00	0.00	16,003.00
2				5						
	3	7	2	0	Pintura, Lacas, Barnices, Diluyentes y Absorbentes para pintura	95,843.00	0.00	0.00	0.00	95,843.00
2				6						
2	3	8			Gastos a ser Asignados Durante el Ejercicio (ART. 32 Y 33 Ley 423-06)	0.00	0.00	0.00	0.00	0.00
	3	8	1		5% a ser asignados durante el ejercicio para gastos corrientes	0.00	0.00	0.00	0.00	0.00
2										
	3	8	2		1% a ser asignados durante el ej. para gastos corrientes por calamidad pública	0.00	0.00	0.00	0.00	0.00
2										
2	3	9			Productos y Utiles Varios	2,892,586.00	0.00	0.00	0.00	2,892,586.00
	3	9	1		Material para limpieza	13,875.00	0.00	0.00	0.00	13,875.00
2										
	3	9	2		Utiles de escritorio, oficina informática y de enseñanza	921,443.00	0.00	0.00	0.00	921,443.00
2										
	3	9	3		Utiles menores médico quirúrgicos	0.00	0.00	0.00	0.00	0.00
2										
	3	9	4		Utiles destinados a	4,269.00	0.00	0.00	0.00	4,269.00
2										

					actividades deportivas y recreativas					
2	3	9	5		Utiles de cocina y comedor	46,947.00	0.00	0.00	0.00	46,947.00
2	3	9	6		Productos eléctricos y afines	1,076,146.00	0.00	0.00	0.00	1,076,146.00
2	3	9	7		Productos y útiles veterinarios	0.00	0.00	0.00	0.00	0.00
2	3	9	8		Otros repuestos y accesorios menores	124,795.00	0.00	0.00	0.00	124,795.00
2	3	9	9		Productos y útiles varios n.i.p.	705,111.00	0.00	0.00	0.00	705,111.00
	4				Transferencias Corrientes	407,689.00	0.00	0.00	0.00	407,689.00
2	4	1			Transferencias Corrientes del Sector Privado	407,689.00	0.00	0.00	0.00	407,689.00
2	4	1	1		Prestaciones a la Seguridad	0.00	0.00	0.00	0.00	0.00
2	4	1	1	0	Pensiones	0.00	0.00	0.00	0.00	0.00
2	4	1	1	1	Jubilaciones	0.00	0.00	0.00	0.00	0.00
2	4	1	1	2	Indemnización laboral	0.00	0.00	0.00	0.00	0.00
2	4	1	2	3	Ayudas y donaciones a personas	407,689.00	0.00	0.00	0.00	407,689.00
2	4	1	2	0	Ayudas y donaciones programadas a hogares y personas	345,764.00	0.00	0.00	0.00	345,764.00
2	4	1	2	1	Ayudas y donaciones ocasionales a hogares y persona	61,925.00	0.00	0.00	0.00	61,925.00
2	4	1	2	2	Programa de repitencia escolar	0.00	0.00	0.00	0.00	0.00
2	4	1	2	3	Subsidio obreros portuarios Ley 199-02	0.00	0.00	0.00	0.00	0.00
2	4	1	2	4	Subsidios para viviendas económicas	0.00	0.00	0.00	0.00	0.00
2	4	1	3	5	Premios literarios, deportivos y culturales	0.00	0.00	0.00	0.00	0.00
2	4	1	4		Becas y viajes de estudios	0.00	0.00	0.00	0.00	0.00
2	4	1	4	0	Becas nacionales	0.00	0.00	0.00	0.00	0.00
2	4	1	4	1	Becas extranjeras	0.00	0.00	0.00	0.00	0.00
2	4	1	5	2	Transferencias corrientes a empresas del sector privado	0.00	0.00	0.00	0.00	0.00
2	4	1	6		Transferencias corrientes a asociaciones sin fines de	0.00	0.00	0.00	0.00	0.00

					lucro y partidos políticos					
2	4	1	6	0	Transferencias corrientes a asociaciones sin fines de lucro	0.00	0.00	0.00	0.00	0.00
2	4	1	6	1	Transferencias para electricidad no cortable a las asociaciones sin fines de lucro (ASFL)	0.00	0.00	0.00	0.00	0.00
2	4	1	6	2	Transferencias corrientes a partidos políticos	0.00	0.00	0.00	0.00	0.00
2	4	1	6	3	Transferencias para investigación, fomento y desarrollo de la ciencia y la tecnología	0.00	0.00	0.00	0.00	0.00
2	4	2			TRANSFERENCIAS CORRIENTES AL GOBIERNO GENERAL NACIONAL	0.00	0.00	0.00	0.00	0.00
2	4	2	1		Aportaciones a Instituciones Del Gobierno Central	0.00	0.00	0.00	0.00	0.00
	4	2	1	0	Aportaciones corrientes al Poder Legislativo	0.00	0.00	0.00	0.00	0.00
2	4	2	1	1	Aportaciones corrientes al Poder Ejecutivo	0.00	0.00	0.00	0.00	0.00
2	4	2	1	2	Aportaciones corrientes al Poder Judicial	0.00	0.00	0.00	0.00	0.00
2	4	2	1	3	Aportaciones corrientes al Tribunal Constitucional	0.00	0.00	0.00	0.00	0.00
2	4	2	1	4	Aportaciones corrientes a la Junta Central Electoral	0.00	0.00	0.00	0.00	0.00
2	4	2	1	5	Aportaciones corrientes a la Cámara de Cuentas	0.00	0.00	0.00	0.00	0.00
2	4	2	1	6	Aportaciones corrientes al Defensor del Pueblo	0.00	0.00	0.00	0.00	0.00
2	4	2	1	7	Aportaciones corrientes al Tribunal Superior Electoral	0.00	0.00	0.00	0.00	0.00
2	4	2	2	8	Transferencias corrientes a instituciones descentralizadas y autónomas no financieras	0.00	10,731,612.00	0.00	0.00	0.00
2	4	2	2	0	Transferencias corrientes a instituciones descentralizadas y autónomas no financieras para servicios personales	0.00	10,731,612.00	0.00	0.00	0.00
2	4	2	2	1	Otras transferencias corrientes a instituciones descentralizadas y autónomas no financieras	0.00	0.00	0.00	0.00	0.00

2	4	2	2	03	Transferencias corrientes a instituciones descentralizadas y autónomas no financieras para pago de electricidad no cortable	0.00	0.00	0.00	0.00	0.00
2	4	2	3		Transferencias corrientes a instituciones públicas de la seguridad social	0.00	0.00	0.00	0.00	0.00
2	4	2	3	01	Transferencias corrientes a instituciones públicas de la seguridad social para servicios personales	0.00	0.00	0.00	0.00	0.00
2	4	2	3	02	Otras transferencias corrientes a instituciones públicas de la seguridad social	0.00	0.00	0.00	0.00	0.00
2	4	2	3	03	Transferencias corrientes a instituciones públicas de la seguridad social para pago de electricidad no cortable	0.00	0.00	0.00	0.00	0.00
2	4	3			Transferencias Corrientes a Gobiernos Generales Locales.	0.00	0.00	0.00	0.00	0.00
2	4	3	1		Transferencias corrientes a gobiernos centrales municipales	0.00	0.00	0.00	0.00	0.00
2	4	3	1	01	Transferencias corrientes a gobiernos centrales municipales para servicios personales	0.00	0.00	0.00	0.00	0.00
2	4	3	1	02	Otras transferencias corrientes a gobiernos centrales municipales	0.00	0.00	0.00	0.00	0.00
2	4	3	2		Transferencias corrientes a instituciones descentralizadas municipales	0.00	0.00	0.00	0.00	0.00
2	4	3	1	01	Transferencias corrientes a instituciones descentralizadas municipales para servicios personales	0.00	0.00	0.00	0.00	0.00
2	4	3	1	02	Otras transferencias corrientes a instituciones descentralizadas municipales	0.00	0.00	0.00	0.00	0.00
2	4	4			Transferencias Corrientes a Empresas Públicas Publicas Corrientes No Financieras	0.00	0.00	0.00	0.00	0.00
2	4	4	1		Transferencias corrientes a empresas públicas no financieras nacionales para servicios personales	0.00	0.00	0.00	0.00	0.00
2	4	4	1	02	Otras transferencias corrientes a empresas públicas no financieras nacionales	0.00	0.00	0.00	0.00	0.00
2	4	4	1		Transferencias corrientes a	0.00	0.00	0.00	0.00	0.00

				0	empresas públicas no					
				3	financieras nacionales para					
					pago de electricidad no					
					cortable					
2	4	4	1	\	Transferencias corrientes a	0.00	0.00	0.00	0.00	0.00
				0	empresas públicas no					
				4	financieras nacionales para					
					pago de medicamentos					
2	4	4	2		Transferencias corrientes a	0.00	0.00	0.00	0.00	0.00
					empresas públicas no					
					financieras municipales					
2	4	4	2	\	Transferencias corrientes a	0.00	0.00	0.00	0.00	0.00
				0	empresas públicas no					
				1	financieras municipales para					
					servicios personales					
2	4	4	2	\	Otras transferencias corrientes	0.00	0.00	0.00	0.00	0.00
				0	a empresas públicas no					
				2	financieras municipales					
2	4	5			Tranferencias Corrientes a	0.00	0.00	0.00	0.00	0.00
					Instituciones Públicas					
					Financieras.					
2	4	5	1		Transferencias corrientes a	0.00	0.00	0.00	0.00	0.00
					instituciones públicas					
					financieras no monetarias					
2	4	5	1	\	Transferencias corrientes a	0.00	0.00	0.00	0.00	0.00
				0	instituciones públicas					
				1	financieras no monetarias para					
					servicios personales					
2	4	5	1	\	Otras transferencias corrientes	0.00	0.00	0.00	0.00	0.00
				0	a instituciones públicas					
				2	financieras no monetaria					
2	4	5	1	\	Transferencias corrientes a	0.00	0.00	0.00	0.00	0.00
				0	instituciones públicas					
				3	financieras no monetarias para					
					pago electricidad no cortable					
2	4	5	2		Transferencias corrientes a	0.00	0.00	0.00	0.00	0.00
					instituciones públicas					
					financieras monetarias					
2	4	5	2	\	Transferencias corrientes a	0.00	0.00	0.00	0.00	0.00
				0	instituciones públicas					
				1	financieras monetarias para					
					servicios personales					
2	4	5	2	\	Otras transferencias corrientes	0.00	0.00	0.00	0.00	0.00
				0	a instituciones públicas					
				2	financieras monetarias					
2	4	6			Subvenciones	0.00	0.00	0.00	0.00	0.00
2	4	6	1		Subvenciones a empresas del	0.00	0.00	0.00	0.00	0.00
					sector privado					
2	4	6	2		Subvenciones a empresas y	0.00	0.00	0.00	0.00	0.00
					cuasiempresas públicas no					
					financieras					
2	4	6	3		Subvenciones a instituciones	0.00	0.00	0.00	0.00	0.00
					públicas financieras no					
					monetarias					
2	4	6	4		Subvenciones a instituciones	0.00	0.00	0.00	0.00	0.00

				públicas financieras monetarias					
2	4	7		Transferencias Corrientes al Sector Externo	0.00	0.00	0.00	0.00	0.00
2	4	7	1	Transferencias corrientes a gobiernos extranjeros	0.00	0.00	0.00	0.00	0.00
2	4	7	2	Transferencias corrientes a organismos internacionales	0.00	0.00	0.00	0.00	0.00
2	4	7	3	Transferencias corrientes al sector privado externo	0.00	0.00	0.00	0.00	0.00
2	4	9		Transferencias Corrientes a Otras Instituciones Públicas.	0.00	0.00	0.00	0.00	0.00
2	4	9	1	Transferencias corrientes destinadas a otras instituciones públicas11	0.00	0.00	0.00	0.00	0.00
2	4	9	1	0 Transferencias corrientes destinadas a otras instituciones públicas	0.00	0.00	0.00	0.00	0.00
2	4	9	1	0 Transferencias corrientes a otras instituciones públicas	0.00	0.00	0.00	0.00	0.00
2	4	9	1	2 Transferencias corrientes a otras instituciones públicas destinadas a remuneraciones	0.00	0.00	0.00	0.00	0.00
2	4	9	1	0 Transferencias corrientes a otras instituciones públicas destinadas a gastos en bienes y servicios	0.00	0.00	0.00	0.00	0.00
2	4	9	1	0 Transferencias corrientes a otras instituciones públicas destinadas a electricidad no cortable.	0.00	0.00	0.00	0.00	0.00
2	4	9	1	0 Transferencias corrientes a otras instituciones públicas destinadas a pago de medicamentos	0.00	0.00	0.00	0.00	0.00
2	5			Transferencias de Capital.	0.00	0.00	20,000,000.00	0.00	0.00
2	5	1		Transferencias de Capital al Sector Privado.	0.00	0.00	0.00	0.00	0.00
2	5	1	1	Transferencias de capital a hogares y personas	0.00	0.00	0.00	0.00	0.00
2	5	1	2	Transferencias de capital a asociaciones privadas sin fines de lucro	0.00	0.00	0.00	0.00	0.00
2	5	1	3	Transferencias de capital a empresas del sector privado interno	0.00	0.00	0.00	0.00	0.00
2	5	2		Transferencias de Capital al Gobierno General Nacional.	0.00	0.00	20,000,000.00	0.00	20,000,000.00
2	5	2	1	Aportaciones de capital a instituciones del gobierno central	0.00	0.00	0.00	0.00	0.00
2	5	2	1	0 Aportaciones de capital al Poder Legislativo	0.00	0.00	0.00	0.00	0.00
2	5	2	1	0 Aportaciones de capital al Poder Ejecutivo	0.00	0.00	0.00	0.00	0.00

2	5	2	1	20	Aportaciones de capital al Poder Judicial	0.00	0.00	0.00	0.00	0.00
2	5	2	1	30	Aportaciones de capital al Tribunal Constitucional	0.00	0.00	0.00	0.00	0.00
2	5	2	1	40	Aportaciones de capital a la Junta Central Electoral	0.00	0.00	0.00	0.00	0.00
2	5	2	1	50	Aportaciones de capital a la Cámara de Cuentas	0.00	0.00	0.00	0.00	0.00
2	5	2	1	60	Aportaciones de capital al Defensor del Pueblo	0.00	0.00	0.00	0.00	0.00
2	5	2	1	70	Aportaciones de capital al Tribunal Superior Electoral	0.00	0.00	0.00	0.00	0.00
2	5	2	2	8	Transferencias de capital a las instituciones descentralizadas y autónomas no financieras	0.00	0.00	20,000,000.00	0.00	20,000,000.00
2	5	2	2	01	Transferencias de capital a instituciones descentralizadas y autónomas no financieras para proyectos de inversión	0.00	0.00	20,000,000.00	0.00	20,000,000.00
2	5	2	2	02	Otras transferencias de capital a instituciones descentralizadas y autónomas no financieras	0.00	0.00	0.00	0.00	0.00
2	5	2	3		Transferencia de capital a instituciones públicas de la seguridad social.	0.00	0.00	0.00	0.00	0.00
2	5	2	3	01	Transferencias de capital a instituciones públicas de la seguridad social para proyectos de inversión	0.00	0.00	0.00	0.00	0.00
2	5	2	3	02	Otras transferencias de capital a instituciones públicas de la seguridad social	0.00	0.00	0.00	0.00	0.00
2	5	3			Transferencias de Capital a Gobiernos Generales Locales.	0.00	0.00	0.00	0.00	0.00
2	5	3	1		Transferencias de capital a gobiernos centrales municipales	0.00	0.00	0.00	0.00	0.00
2	5	3	1	01	Transferencias de capital a gobiernos centrales municipales para proyectos de inversión	0.00	0.00	0.00	0.00	0.00
2	5	3	1	02	Otras transferencias de capital a gobiernos centrales municipales	0.00	0.00	0.00	0.00	0.00
2	5	3	2		Transferencias de capital a instituciones descentralizadas	0.00	0.00	0.00	0.00	0.00

					municipales					
2	5	3	2	\	0 Transferencias de capital a instituciones descentralizadas municipales para proyectos de inversión	0.00	0.00	0.00	0.00	0.00
2	5	3	2	\	0 Otras transferencias de capital a instituciones descentralizadas municipales	0.00	0.00	0.00	0.00	0.00
2	5	4			Transferencias de Capital a Empresas Públicas No Financieras.	0.00	0.00	0.00	0.00	0.00
2	5	4	1		Transferencias de capital a empresas públicas no financieras nacionales	0.00	0.00	0.00	0.00	0.00
2	5	4	1	\	0 Transferencias de capital a empresas públicas no financieras nacionales para proyectos de inversión	0.00	0.00	0.00	0.00	0.00
2	5	4	1	\	0 Otras transferencias de capital a empresas públicas no financieras nacionales	0.00	0.00	0.00	0.00	0.00
2	5	4	2		Transferencias de capital a empresas públicas no financieras municipales	0.00	0.00	0.00	0.00	0.00
2	5	4	2	\	0 Transferencias de capital a empresas públicas no financieras municipales para proyectos de inversión	0.00	0.00	0.00	0.00	0.00
2	5	4	2	\	0 Otras transferencias de capital a empresas públicas no financieras municipales	0.00	0.00	0.00	0.00	0.00
2	5	5			Transferencias de Capital a Instituciones Públicas Financieras.	0.00	0.00	0.00	0.00	0.00
2	5	5	1		Transferencias de capital a instituciones públicas financieras no monetarias	0.00	0.00	0.00	0.00	0.00
2	5	5	1	\	0 Transferencias de capital a instituciones públicas financieras no monetarias para proyectos de inversión	0.00	0.00	0.00	0.00	0.00
2	5	5	1	\	0 Otras transferencias de capital a instituciones públicas financieras no monetarias	0.00	0.00	0.00	0.00	0.00
2	5	5	2		Transferencias de capital a instituciones publicas financieras monetarias	0.00	0.00	0.00	0.00	0.00
2	5	5	2	\	0 Transferencias de capital a instituciones públicas financieras monetarias para proyectos de inversión	0.00	0.00	0.00	0.00	0.00
2	5	5	2	\	0 Otras transferencias de capital a instituciones públicas financieras monetarias	0.00	0.00	0.00	0.00	0.00
2	5	6			Transferencias de Capital al	0.00	0.00	0.00	0.00	0.00

				Sector Externo.						
2	5	6	1	Transferencias de capital a gobiernos extranjeros	0.00	0.00	0.00	0.00	0.00	0.00
2	5	6	2	Transferencias de capital a organismos internacionales	0.00	0.00	0.00	0.00	0.00	0.00
2	5	6	3	Transferencias de capital al sector privado externo	0.00	0.00	0.00	0.00	0.00	0.00
2	5	9		Transferencias de Capital a Otras Instituciones Públicas.	0.00	0.00	0.00	0.00	0.00	0.00
2	5	9	1	Transferencias de capital a otras instituciones públicas	0.00	0.00	0.00	0.00	0.00	0.00
2	5	9	2	Transferencia de capital para bienes de reposición de activos	0.00	0.00	0.00	0.00	0.00	0.00
2	5	9	3	Transferencia de capital para inversión en proyectos	0.00	0.00	0.00	0.00	0.00	0.00
	6			Bienes Muebles, Inmuebles e Intangibles	793,750.00	0.00	0.00	0.00	0.00	793,750.00
2	6	1		Mobiliario Y Equipo	407,234.00	0.00	0.00	0.00	0.00	407,234.00
2	6	1	1	Muebles de oficina y estantería	32,583.00	0.00	0.00	0.00	0.00	32,583.00
2	6	1	2	Muebles de alojamiento.	0.00	0.00	0.00	0.00	0.00	0.00
2	6	1	3	Equipos de Cómputo	366,522.00	0.00	0.00	0.00	0.00	366,522.00
2	6	1	4	Electrodomésticos	8,129.00	0.00	0.00	0.00	0.00	8,129.00
2	6	1	9	Otros mobiliarios y equipos no identificados precedentemente	0.00	0.00	0.00	0.00	0.00	0.00
2	6	2		Mobiliario y Equipo Educativo y Recreativo	33,550.00	0.00	0.00	0.00	0.00	33,550.00
	6	2	1	Equipos y aparatos audiovisuales	7,020.00	0.00	0.00	0.00	0.00	7,020.00
2	6	2	2	Aparatos deportivos	0.00	0.00	0.00	0.00	0.00	0.00
2	6	2	3	Cámaras fotográficas y de video	26,530.00	0.00	0.00	0.00	0.00	26,530.00
2	6	2	4	Equipos recreativos	0.00	0.00	0.00	0.00	0.00	0.00
	6	3		Equipo e Instrumental, Científico Y Laboratorio	0.00	0.00	0.00	0.00	0.00	0.00
2	6	3	1	Equipo médico y de laboratorio	0.00	0.00	0.00	0.00	0.00	0.00
2	6	3	2	Instrumental médico y de laboratorio	0.00	0.00	0.00	0.00	0.00	0.00
2	6	3	3	Equipo veterinario	0.00	0.00	0.00	0.00	0.00	0.00
2	6	3	4	Equipo Meteorológico y sismológico	0.00	0.00	0.00	0.00	0.00	0.00
2	6	4		Vehículos y Equipo de Transporte, Tracción y Elevación	125,000.00	0.00	0.00	0.00	0.00	125,000.00
2	6	4	1	Automóviles y camiones	125,000.00	0.00	0.00	0.00	0.00	125,000.00
2	6	4	2	Carrocerías y remolques	0.00	0.00	0.00	0.00	0.00	0.00
2	6	4	3	Equipo aeronáutico	0.00	0.00	0.00	0.00	0.00	0.00
2	6	4	4	Equipo ferroviario	0.00	0.00	0.00	0.00	0.00	0.00

2	6	4	5	Embarcaciones	0.00	0.00	0.00	0.00	0.00
2	6	4	6	Equipo de tracción	0.00	0.00	0.00	0.00	0.00
2	6	4	7	Equipo de elevación	0.00	0.00	0.00	0.00	0.00
2	6	4	8	Otros equipos de transporte	0.00	0.00	0.00	0.00	0.00
2	6	5		Maquinaria, Otros Equipos y Herramientas	227,966.00	0.00	0.00	0.00	227,966.00
2	6	5	1	Maquinaria y equipo agropecuario	0.00	0.00	0.00	0.00	0.00
2	6	5	2	Maquinaria y equipo industrial	0.00	0.00	0.00	0.00	0.00
2	6	5	3	Maquinaria y equipo de construcción	0.00	0.00	0.00	0.00	0.00
2	6	5	4	Sistemas de aire acondicionado, calefacción y refrigeración industrial y comercial	0.00	0.00	0.00	0.00	0.00
2	6	5	5	Equipo de comunicación, telecomunicaciones y señalamiento	14,526.00	0.00	0.00	0.00	14,526.00
2	6	5	6	Equipo de generación eléctrica, aparatos y accesorios eléctricos	213,440.00	0.00	0.00	0.00	213,440.00
2	6	5	7	Herramientas y máquinas-herramientas	0.00	0.00	0.00	0.00	0.00
2	6	5	8	Otros equipos	0.00	0.00	0.00	0.00	0.00
2	6	6		Equipo de Defensa y Seguridad	0.00	0.00	0.00	0.00	0.00
2	6	6	1	Equipos de defensa					0.00
2	6	6	2	Equipos de seguridad					0.00
2	6	7		Activos Biológicos Cultivables	0.00	0.00	0.00	0.00	0.00
2	6	7	1	Bovinos	0.00	0.00	0.00	0.00	0.00
2	6	7	2	Porcinos	0.00	0.00	0.00	0.00	0.00
2	6	7	3	Aves	0.00	0.00	0.00	0.00	0.00
2	6	7	4	Ovinos y caprinos	0.00	0.00	0.00	0.00	0.00
2	6	7	5	Peces y acuicultura	0.00	0.00	0.00	0.00	0.00
2	6	7	6	Equinos	0.00	0.00	0.00	0.00	0.00
2	6	7	7	Especies menores y de zoológico	0.00	0.00	0.00	0.00	0.00
2	6	7	8	Otros animales que generan producción recurrente	0.00	0.00	0.00	0.00	0.00
2	6	7	9	Arboles, cultivos y plantas que generan productos recurrentes	0.00	0.00	0.00	0.00	0.00
2	6	8		Bienes Intangibles	0.00	0.00	0.00	0.00	0.00
2	6	8	1	Investigación y desarrollo	0.00	0.00	0.00	0.00	0.00
2	6	8	2	Exploración y evaluación minera	0.00	0.00	0.00	0.00	0.00
2	6	8	3	Programas de informática y base de datos	0.00	0.00	0.00	0.00	0.00
2	6	8	3	Programas de informática	0.00	0.00	0.00	0.00	0.00

				0						
				1						
				0						
2	6	8	3	2	Base de datos	0.00	0.00	0.00	0.00	0.00
2	6	8	4		Originales para esparcimiento, literarios o artísticos	0.00	0.00	0.00	0.00	0.00
2	6	8	5		Estudios de preinversión	0.00	0.00	0.00	0.00	0.00
2	6	8	6		Marcas y patentes	0.00	0.00	0.00	0.00	0.00
2	6	8	7		Concesiones	0.00	0.00	0.00	0.00	0.00
2	6	8	8		Licencias informáticas e intelectuales, industriales y comerciales	0.00	0.00	0.00	0.00	0.00
	6	8	8	0	Informáticas	0.00	0.00	0.00	0.00	0.00
2	6	8	8	1	Intelectuales	0.00	0.00	0.00	0.00	0.00
2	6	8	8	2	Industriales	0.00	0.00	0.00	0.00	0.00
2	6	8	8	3	Comerciales	0.00	0.00	0.00	0.00	0.00
2	6	8	8	4	Otros activos intangibles	0.00	0.00	0.00	0.00	0.00
2	6	9			Edificios y Estructuras.	0.00	0.00	0.00	0.00	0.00
2	6	9	1		Edificios residenciales (viviendas)	0.00	0.00	0.00	0.00	0.00
2	6	9	2		Edificios no residenciales	0.00	0.00	0.00	0.00	0.00
2	6	9	9		Otras estructuras	0.00	0.00	0.00	0.00	0.00
2	6	1			Tierras y Terrenos	0.00	0.00	0.00	0.00	0.00
2	6	1	0	1	Terrenos Urbanos	0.00	0.00	0.00	0.00	0.00
	6	1	1	0	Terrenos urbanos sin mejoras	0.00	0.00	0.00	0.00	0.00
2	6	1	2	1	Terrenos urbanos con mejoras	0.00	0.00	0.00	0.00	0.00
2	6	1	3	2	Terrenos urbanos con edificaciones	0.00	0.00	0.00	0.00	0.00
2	6	1	4	3	Terrenos urbanos para cementerios	0.00	0.00	0.00	0.00	0.00
2	6	1		4	Tierras rurales	0.00	0.00	0.00	0.00	0.00
2	6	1	2	0	Tierras rurales sin mejoras	0.00	0.00	0.00	0.00	0.00
2	6	1	2	1	Tierras rurales con mejoras	0.00	0.00	0.00	0.00	0.00
2	6	1	2	0						

	6	1	2	Tierras con edificaciones	0.00	0.00	0.00	0.00	0.00
2		0	3						
2	6	1	2	Objetos de Valor	0.00	0.00	0.00	0.00	0.00
2		1							
2	6	1	1	Metales y piedras preciosas	0.00	0.00	0.00	0.00	0.00
2		1							
2	6	1	2	Antigüedades, bienes artísticos y otros objetos de arte	0.00	0.00	0.00	0.00	0.00
2		1							
2	6	1	3	Objetos del patrimonio cultural	0.00	0.00	0.00	0.00	0.00
2		1							
2	6	1	9	Otros objetos de valor	0.00	0.00	0.00	0.00	0.00
2		1							
2	7			Obras	0.00	0.00	0.00	0.00	0.00
2									
2	7	1		Obras En Edificaciones	0.00	0.00	0.00	0.00	0.00
2									
2	7	1	1	Obras para edificación residencial (viviendas)	0.00	0.00	0.00	0.00	0.00
2									
2	7	1	2	Obras para edificación no residencial	0.00	0.00	0.00	0.00	0.00
2									
2	7	1	3	Obras para edificación de otras estructuras	0.00	0.00	0.00	0.00	0.00
2									
2	7	1	4	Mejoras de tierras y terrenos	0.00	0.00	0.00	0.00	0.00
2									
2	7	2		Infraestructura	0.00	0.00	0.00	0.00	0.00
2									
2	7	2	1	Obras Hidráulicas Y Sanitarias	0.00	0.00	0.00	0.00	0.00
2									
2	7	2	2	Obras de Energía	0.00	0.00	0.00	0.00	0.00
2									
2	7	2	3	Obras de telecomunicaciones	0.00	0.00	0.00	0.00	0.00
2									
2	7	2	4	Infraestructura terrestre y obras anexas	0.00	0.00	0.00	0.00	0.00
2									
2	7	2	5	Infraestructura marítima y aérea	0.00	0.00	0.00	0.00	0.00
2									
2	7	2	6	Infraestructura y plantaciones agrícolas	0.00	0.00	0.00	0.00	0.00
2									
2	7	2	7	Obras urbanísticas	0.00	0.00	0.00	0.00	0.00
2									
2	7	2	8	Obras en cementerios	0.00	0.00	0.00	0.00	0.00
2									
2	7	2	9	Obras en plantas industriales, hidrocarburos y minas	0.00	0.00	0.00	0.00	0.00
2									
2	7	3		Construcciones En Bienes Concesionados	0.00	0.00	0.00	0.00	0.00
2									
2	7	3	1	Construcciones en bienes de uso público concesionados	0.00	0.00	0.00	0.00	0.00
2									
2	7	3	2	Construcciones en bienes de uso privado concesionados	0.00	0.00	0.00	0.00	0.00
2									
2	7	4		Gastos a Ser Asignados Durante el Ejercicio para Inversión (Art. 32 Y 33 Ley 423-06)	0.00	0.00	0.00	0.00	0.00
2									
2	7	4	1	5% a ser asignado durante el ejercicio para inversión	0.00	0.00	0.00	0.00	0.00
2									
2	7	4	2	1% a ser asignado durante el ejercicio para inversión por	0.00	0.00	0.00	0.00	0.00

				calamidad pública					
	Total de Egresos				149,692.4 32.00	10,731.61 2.00	20,000.0 00.00	0.00	180,424.0 44.00

CULTURA DE AGUA

Durante el 2017 continuamos con la implementación de nuestro programa de cultura de agua, llevando sensibilización sobre el buen uso del recurso a centros escolares (Públicos y Privados) iglesias, juntas de vecinos y comunicadores y empresarios de la ciudad.

Se realizaron 12 charlas a igual número de escuelas, 10 reuniones sobre el valor del agua a juntas de vecinos, un taller de 5 horas de gestión de agua dirigido a periodistas y comunicadores, como también un taller de 5 horas para representantes de empresas privadas.

Destacar las visitas guiadas a nuestra planta potabilizadora de más de 600 estudiantes de primaria, secundaria y universitarios, donde se le muestre cómo funciona el mismo y entienden lo complejo de llevar agua hasta sus hogares.

Este ha sido un año extraordinario para la familia de COAAROM, logramos organizar durante dos días: "EL PRIMER CONGRESO INTERNO " CDI 2017, donde participaron todos los colaboradores de nuestra corporación; transferimos los conocimientos sobre los procesos de mejora que llevamos a cabo y participaron del taller sobre el "VALOR DEL AGUA".



MEDIOS

Fue lanzado con éxito, el programa CAUDALES TV, con la intención de dar a conocer cada semana las ejecuciones y actividades de nuestra empresa de servicios, así como recibir comentarios y quejas de la población televidente. El espacio se difunde cada sábado por un canal local (Tele Oriente) y a través de una plataforma de servicio de cable.



CAUDALES

La revista caudales fue lanzada en el mes de octubre, ya en su 4ta edición, órgano por igual de difusión de nuestras informaciones y medio que nos sirve de rendición de cuenta a todo el pueblo.

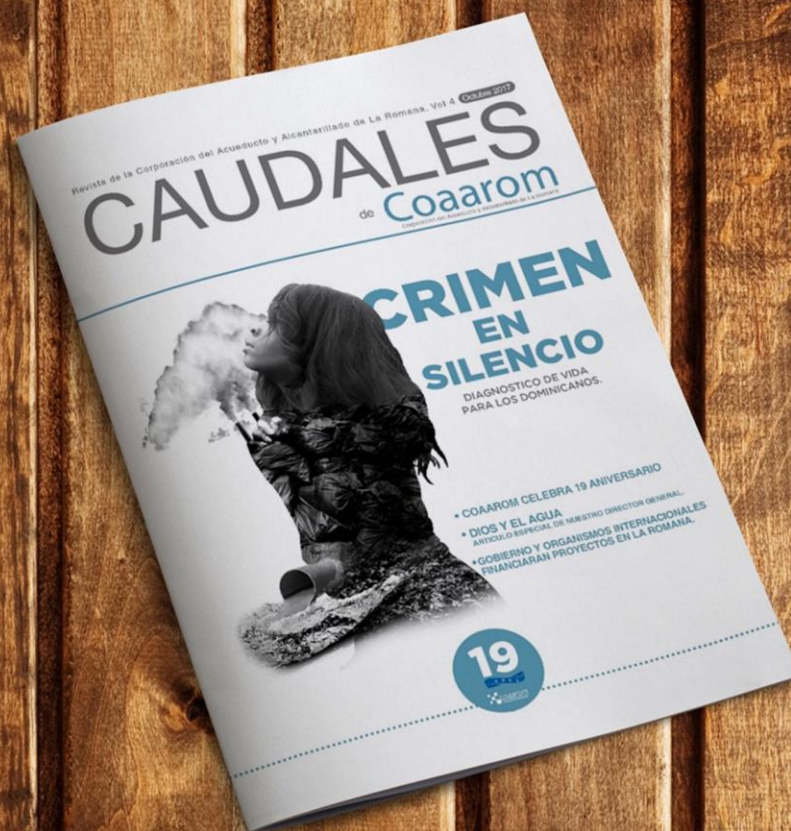

REDES SOCIALES

La presencia de la institución en el ecosistema digital, también ha sido de mucha relevancia en este año, pues la interacción con usuarios a través de redes como Twitter y Facebook, han permitido obtener información a tiempo, sobre quejas, averías y sugerencias, y a las cuales les damos la atención y respuesta con acciones como envío de brigadas y supervisores en donde sea necesario.

Definitivamente las redes sociales son un canal de contacto directo y dinámico con los cibernautas, a los cuales les servimos información de primera mano, en ocasiones justo en el momento que se generan.

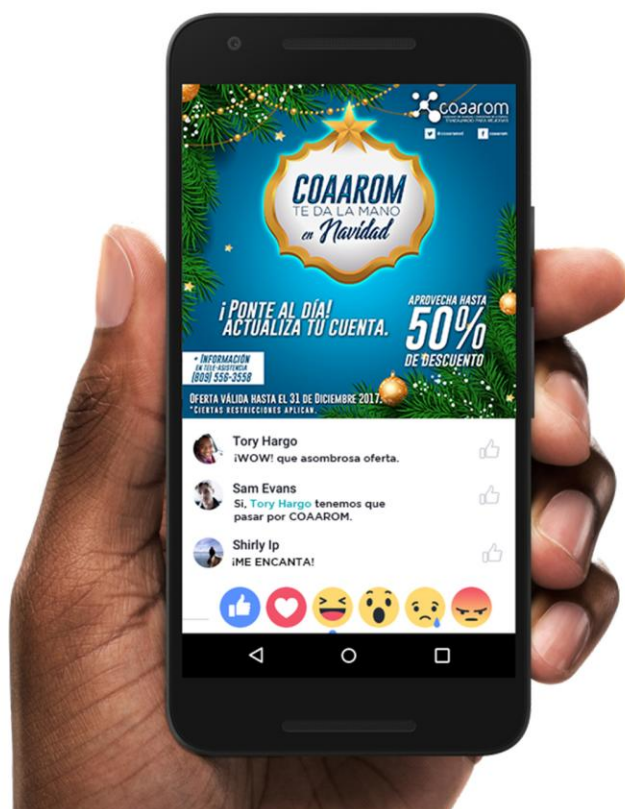



Miembros comité NOBACI



Capacitación comité de calidad



Constitución comité SISTAP



Juramentación Miembros comité de etica



COAAROM participa en feria del agua



Representante de COAAROM enviado a Bolivia a capacitación cuadales ambientales.



Taller sobre el valor del agua a comunicadores